

e-store 36.5+

입점사 이용자가이드

www.sepp.or.kr



Contents

- 1. e-store 36.5+ 란? P.03
- 2. 회원가입 P.10
- 3. 판매관리자 사이트 이용방법 P.20
- 4. 상품관리 P.25
- 5. 주문관리 P.35
- 6. 정산관리 P.42
- 7. 운영관리 P.47
- 8. 판매자정보 P.51
- 9. 판로지원 사업관리 P.56
- 10. 공공조달정보제공 P.66
- 11. 사회적경제기업 사업제안 P.71



1. e-store 36.5+ 란?



1. e-store 36.5+

란 2



사회적경제 판로지원 통합플랫폼(e-store 36.5+) 소개

e-store 36.5+

사회적경제 판로지원 통합플랫폼(e-store 36.5+)은 사회적경제 상품물, 공공조달 정보 제공, 판로지원 정보제공을 통해 사회적경제기업의 판로를 종합적으로 지원합니다.

■ 운영 현황



■ e-store 36.5+ 주요기능

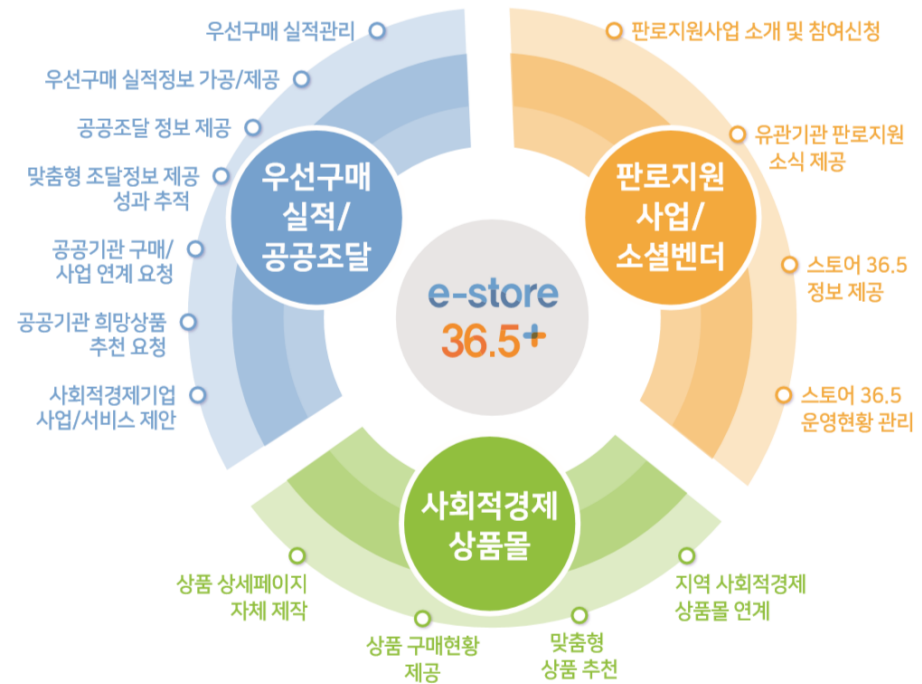



사회적경제 판로지원 통합플랫폼(e-store 36.5+) 소개

e-store 36.5+

e-store 36.5+ - 사회적기업 상품 소개사이트 기능 비교

기능		e-store 36.5+	사회적기업 상품 소개사이트
이용 대상		사회적경제기업	사회적기업
사회적 경제 상품물	상품 구매 가능	O	X
	상품정보 오픈API 제공	O	X
	구매현황 제공	O	X
	상품정보 연계	O	X
	상세페이지 제작 기능	O	X
공공 조달 정보	공공조달 정보 제공	O(강화)	X
	공공기관 구매 및 사업연계 요청	O	X
	사회적경제기업 사업/서비스 제안	O	X
	맞춤형 조달정보 제공 성과 추적	O	X
	우선구매 실적관리	O(개편)	O
판로지원 사업정보	판로지원사업 정보 제공	O(강화)	X
	유관기관 판로지원사업 소식 제공	O	X
	스토어 36.5 실적관리	O	X
기타	취약계층고용비율확인서 발급 이후 실적관리	O	X
	고객관리 기능	O	X
	모바일웹 기능 강화	O	X

e-store 36.5+ 입점 안내

- **입점 현황('19년 12월 기준)**
 - 전국 사회적경제기업 888개소, 17,540개 상품 입점
 - * 공공기관 회원 등 총 2,662명 회원 이용
- **입점 대상 : 사회적경제기업**
 - 사회적기업, 예비사회적기업, 사회적협동조합, 협동조합, 마을기업, 자활기업, 소셜벤처, 장애인표준사업장
- **입점상품 : 사회적경제기업이 생산하는 상품(제품·서비스)**
 - * 단순 유통제품 입점 불가
- **입점신청 및 상품등록 절차**

입점신청

'입점사' 회원가입 및
승인대기

»

상품등록

판매관리자 사이트
접속 및 상품 등록

»

상품승인 및 판매

등록 상품 승인 이후
판매 개시
- **판매관리자 사이트 : <https://www.sepp.or.kr/seller>**
- **입점 기업·상품 정보 현행화 안내**
 - 한국사회적기업진흥원 요청에 의해, 연 1회 정보 현행화 실시
 - * 정보 미현행화 시, 상품 노출/판매 중단

1. e-store 36.5+

라2



사회적경제 판로지원 통합플랫폼(e-store 36.5+) 구조도

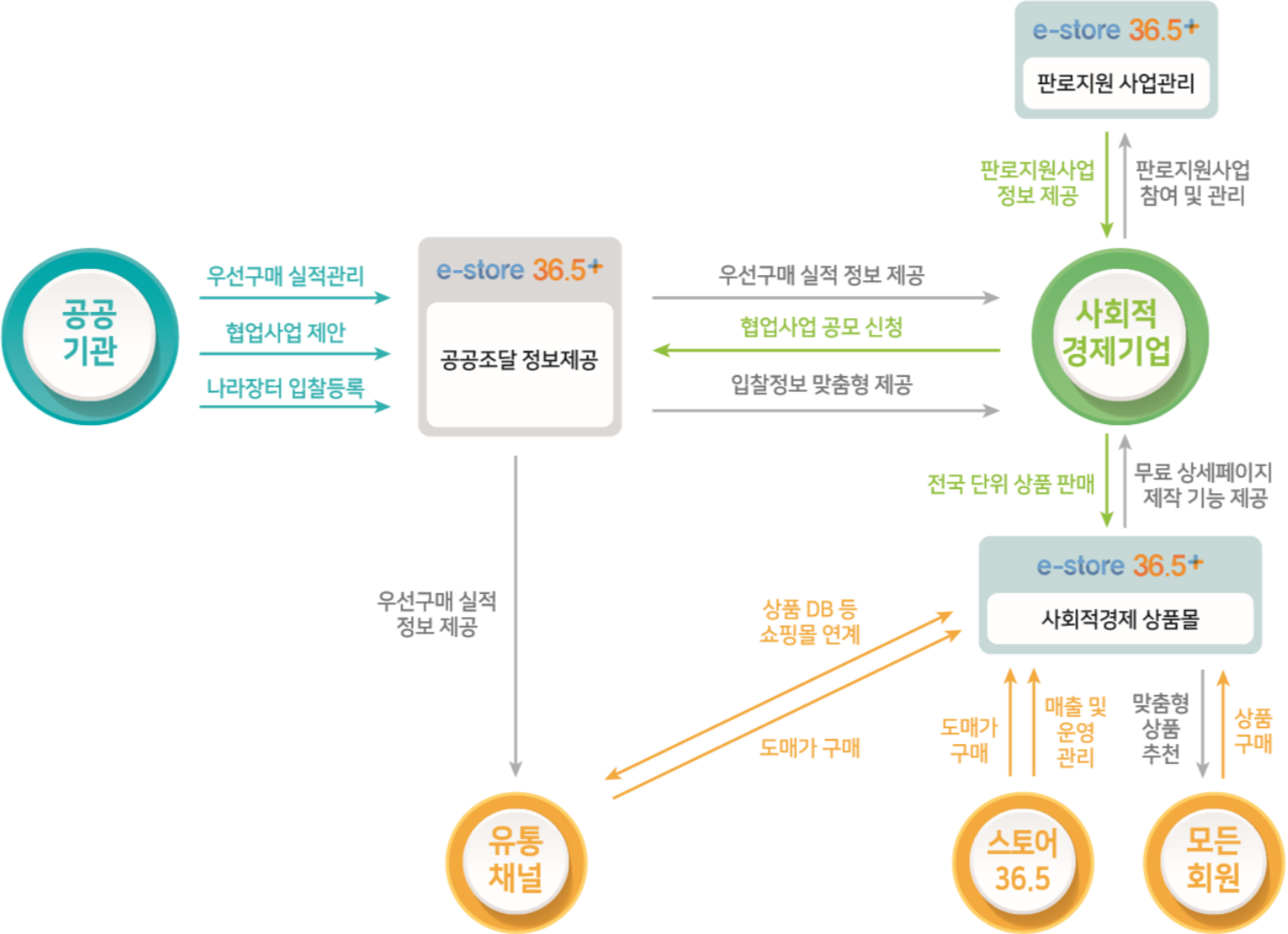



공공기관 회원 이용 기능

대상: 공공기관 회원

주요기능

● 편리한 구매 기능 제공

카드결제·무통장 입금	견적결제	후불결제	거래명세서 및 세금계산서
카드결제, 무통장 입금 등 편리한 방식으로 구매 가능	대량구매 등 가격협의 필요 시, 협의 후 견적가로 결제	상품 수령 및 검수 완료 이후 대금 결제	거래명세서 등 구매증빙자료 손쉽게 출력

* 사회적경제기업이 실현하는 사회적 가치(소셜스토리) 확인 가능

● 공공기관-사회적경제기업 협업 사업 제안 기능

- 사회적경제기업과 협업을 희망하는 공공기관의 사업 제안 및 관리

 우선구매실적/공공조달 → 공공구매지원 → 공공기관 구매/사업연계 요청

● 공공기관 상품추천 요청 기능

- 공공기관 상품구매 희망시, 다수 사회적경제기업 대상 견적 제안 요청

 우선구매실적/공공조달 → 공공구매지원 → 희망상품 추천요청

● 사회적경제기업 협업사업 제안 확인

- 공공기관과 협업을 희망하는 사회적경제기업의 사업 제안 및 관리

 우선구매실적/공공조달 → 공공구매지원 → 사회적경제기업 사업제안

● 사회적기업 제품 우선구매 실적·계획 입력 및 정보 확인

- 공공기관의 월별 우선구매 실적/계획 등록·제출 현황 관리

 우선구매실적/공공조달 → 우선구매 실적관리 → 구매실적 관리 등

* 기관별 우선구매 실적관리자만 입력 가능

● 조달정보 사회적경제기업 맞춤 안내

- 사회적경제기업에게 나라장터 공공 입찰 정보 메일링 제공

공공기관 사회가치 실현 우수사례 소개

구분	주요 내용
한국토지주택공사	- 입주민·사회적기업이 협업하는 임대주택 입주 청소 사업을 통한 취약 계층 주거환경 개선 및 입주민 참여형 주택 관리
한국우편사업진흥원	- 우체국쇼핑을 통해 사회적경제기업 생산 제품의 안정적인 온라인 판로 지원 체계 구축
한국가스공사	- 사회적경제 전용 온라인 쇼핑몰, 복지를 운영 등 사회적경제 종합 지원 체계 구축
한국국제협력단	- 기업가 양성 - 창업 지원 - 사업화 지원 - 연수 등 글로벌 사회적경제 생태계 구축을 위한 통합적 지원
한국임업진흥원	- 산림 분야 사회적경제기업 대상으로 단계별 체계적인 성장지원 프로그램 운영
한국철도공사	- 철도역 자활기업 출장 세차 서비스 사업 지원 등 사회적경제 생태계 조성 지원
한국특허전략개발원	- 사회적기업 전용 지원 유형을 신설하여 맞춤형 특허 분석 및 특허 전략 지원 등 사회적기업 경쟁력 강화 지원
광주시광산구	- 사회적경제 공동 브랜드 개발, 사회서비스 분야 사회적경제 활성화를 통해 지역주민 사회적경제 접근성 및 인식 제고
서울시금천구	- 사회적경제 네트워크, 연구모임, 사회적경제허브센터 개방 등을 통해 주민에게 사회적경제 가치를 알리고 공감대 형성
전라북도완주군	- 주민 주도 완주형 사회적경제 '소셜굿즈 2025 플랜' 비전 선포 및 목표 달성을 위한 사회적경제 교육 등 생태계 조성



사회적경제기업 회원 이용 기능

대상 : 사회적경제기업 회원

* 사회적기업, 예비사회적기업, 사회적협동조합, 협동조합, 마을기업, 자활기업, 소셜 벤처, 장애인표준사업장

주요기능

상세페이지 제작 에디터 사용 가능

- 상품 상세페이지를 자체 제작할 수 있는 이미지 에디터 및 템플릿 제공

판매관리자 사이트 → 상품관리 → 제품(서비스) 등록 → 서비스 상세설명 우측 이미지 에디터 열기

공공기관 사회적기업 우선구매 제품 실적·계획 정보 확인

- 공공기관 유형별, 지역별 사회적기업 제품 우선구매 현황 조회 가능

우선구매실적/공공조달 → 공공조달 분석정보 → 우선구매 주요통계

조달정보 사회적경제기업 맞춤 안내

- 공공기관에서 나라장터에 등록된 입찰정보에 대한 프로세스별 조회 기능 제공

- 용역 성격에 맞는 키워드 등록 시, 공고현황 맞춤형 메일링 안내

안내정보

조달청계약요청, 발주계획현황, 사전규격공개, 공고현황, 최종낙찰자, 계약현황 등 프로세스별 조달정보 제공

우선구매실적/공공조달 → 키워드관리 → 키워드 등록

판로지원사업 정보 제공 및 선정 관리

- 진흥원 판로지원사업 공고별 신청·선정·결과관리 등 전 과정 관리

- 유관기관에서 사회적경제기업을 대상으로 하는 판로지원사업 정보 제공

사회적기업 제품 공동판매장(스토어 36.5) 정보 제공

- 사회적기업 제품을 오프라인에서 판매하는 지역별 스토어 36.5 현황을 제공



유통채널 · 스토어 36.5 회원 이용 기능

공통기능

• 전국 사회적경제기업 상품을 별도의 가격 협상 없이 도매가로 구매 가능

• 공공기관 유형별, 지역별 사회적기업 제품 우선구매 현황 조회 기능 제공

우선구매실적/공공조달 → 공공조달 분석정보 → 우선구매 주요통계

• 공공기관 사회적기업 우선구매 품목실적 정보 조회 기능 제공

우선구매실적/공공조달 → 공공조달 분석정보 → 맞춤형 우선구매 실적조회

유통채널* 회원 주요 기능

* 소셜벤처, 지역별 유통상사, 공공구매 지원기관 등

상품정보 연계

- 지역 사회적경제 상품물 및 소셜벤처 등과 상품정보 공유 및 연계를 통한 활용 가능

조달청 나라장터

조달정보 연계



상품정보
연계

실적정보
연계

조직 사회적경제 상품물

스토어 36.5 회원 주요 기능

• 사회적경제기업 상품 구매 시, 후불결제로 편리한 물건 발주 및 납품 가능

• 판매장 운영에 필요한 입점기업·상품 및 매출 정보 관리 기능 제공

판로지원사업/소셜벤처 → 스토어 36.5 월별 운영현황



공공기관 사회적기업 제품 우선구매제도 소개

사회적기업 제품 우선구매제도란?

◦ 소개

사회적기업의 성장과 발전을 위해 공공기관이 사회적경제기업의 제품을 우선 구매하도록 법제화한 것으로, 구매 품목 중 사회적기업·사회적협동조합의 제품이 있는 경우 우선적으로 구매하도록 독려함으로써 사회적경제기업의 자생력을 높이는 데 목적이 있습니다.

근 거

▶ 사회적기업 육성법 제12조(공공기관의 우선 구매)

공공기관의 장은 사회적기업이 생산하는 재화나 서비스의 우선 구매를 촉진하여야 한다.
공공기관의 장은 사회적기업제품의 구매 증대를 위한 구매계획과 전년도 구매실적을 고용노동부장관에게 통보하여야 한다. 고용노동부 장관은 구매계획과 구매실적을 종합하여 공고하여야 한다.

▶ 협동조합기본법 제95조의2(공공기관의 우선 구매)

공공기관의 장은 구매하려는 재화나 서비스에 사회적협동조합이 생산하는 재화나 서비스가 있는 경우에는 해당 재화나 서비스의 우선 구매를 촉진하여야 한다.
공공기관의 장은 사회적협동조합이 생산하는 재화나 서비스의 구매 증대를 위한 구매 계획과 전년도 구매 실적을 기획재정부 장관에게 통보하여야 한다.

◦ 대상

「중소기업제품 구매촉진 및 판로지원에 관한 법률」제2조 제2호에 따른 공공기관*의 장

* 국가기관, 지방자치단체(교육청 포함), 특별법에 따라 설립된 법인, 공공기관 운영에 관한 법률 제5조에 따른 공공기관, 지방공기업법에 따른 지방공사 및 지방공단, 지방의료원의 설립 및 운영에 관한 법률에 따른 지방의료원

◦ 우선구매 절차



- 1단계 : 온라인(e-store 36.5*), 오프라인 공동판매장*(스토어 36.5),

공공구매 지원센터(1566-5365)에서 확인 가능

* e-store 36.5+ 내 '판로지원사업/소셜벤더' → 공동판매장에서 확인 가능

- 2단계 : 직접(간접)구매, 협상에 의한 계약 등 계약방법, 입찰자격 및 평가 기준 등을 고려하여 구매방법 결정

- 3단계 : 1단계를 통해 소개된 구매정보를 이용하여 구매



우선구매 실적 · 계획 관리시스템 활용 안내

관리시스템 주요 개선사항



우선구매 실적 · 계획 관리 세부사항 안내

◦ 실적 관리 : 월별 우선구매 실적 및 계획 등록 및 제출

- 등록 대상 : 총구매액, 인증사회적기업·사회적협동조합·예비사회적기업(지방공기업 대상) 물품·용역 구매실적·계획

* 구매계획의 경우, 전년도 구매실적 기준 증감 설정을 통한 자동등록 기능 제공

◦품목별 실적 관리 : 인증사회적기업에 대한 품목실적 등록 및 제출

- 일자별 구매정보로 구성된 자료 업로드를 통한 일괄등록

* 사업자등록번호를 기준으로, 인증사회적기업 여부를 판단하여 실적 인정

* 직접구매와 간접구매(증빙자료 첨부)로 구분하여 등록

◦구매실적/계획 통계 제공 : 실적/계획의 추이를 확인할 수 있는 정보 제공

* 월별/기업유형별 추이 및 사회적경제기업 평균 대비 추이 제공

2. 회원가입



2. 회원가입

1) 사이트 접속(www.sepp.or.kr)

회원가입 클릭

The screenshot shows the homepage of the e-store 36.5+ website. At the top, there are three main navigation tabs: '사회적경제 상품들' (Social Economy Products), '우선구매실적/공공조달' (Priority Purchase Record/Public Procurement), and '판로지원사업/소셜벤처' (Distribution Support Project/Social Venture). Below these is a search bar with the placeholder text '검색어를 입력하세요' (Enter search terms). To the right of the search bar are links for '인기검색어' (Popular search terms), '공지사항' (Notice), '로그인' (Login), and '회원가입' (Sign Up), which is highlighted with a red box and an arrow pointing to it from the '회원가입 클릭' (Click Sign Up) text. The main content area features a large banner with the 'e-store 36.5+' logo and the slogan 'Better life, 나[가치]산다' (Better life, I [value] live). The banner also includes a circular diagram showing various social economy products and services. On the left side, there is a sidebar menu with categories like '제품' (Products) and '서비스' (Services). The footer contains logos for the Ministry of Employment and Labor (고용노동부) and the Korea Social Enterprise Association (한국사회적기업진흥원).

2) '입점사' 유형으로 가입

사회적경제 상품물

우선구매실적/공공조달

판로지원사업/소셜벤처

e-store 36.5+

검색어를 입력하세요

인기검색어 | 공지사항 | 로그인

회원가입

베스트

이벤트

인증상품관

브랜드홍보관

팔도기업관

구매현황

e-store 36.5+란?

회원가입

회원유형을 선택해 주세요.

일반회원

가입하기

공공기관

가입하기

사회적경제기업

가입하기

STORE36.5

가입하기

유통채널

가입하기

입점사

가입하기

* 이곳은 구매자 회원가입이니 착오 없으시기 바랍니다.

메인으로

3) 이용약관 동의

입점사 회원가입

🏠 > 회원가입

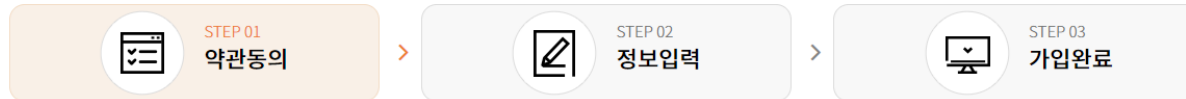

• 본인확인

본인은 사회경제적 판로지원 통합 플랫폼(e-store 36.5+) 입점하고자 하는 기업의 대표자(또는 대표로부터 위임받은 자)임을 확인합니다.

☒ 확인

• 약관 동의 사유의사항

사회경제적 판로지원 통합 플랫폼(e-store 36.5+) 표준거래약관을 확인하고 동의하는 것은 약관에서 규정한 각종 권리 및 의무를 성실히 이행하고 이행하지 않을 경우 약관에 따른 법적책임을 지는 것에 동의하는 것임을 확인합니다.

☒ 확인

• 이용약관

사회경제적 판로지원 통합 플랫폼(e-store 36.5+) 표준거래약관

제1조(계약의 목적) 본 "표준거래약관(또는 판매서비스이용계약)"(이하 "본 계약"이라 한다)은 한국사회적기업진흥원으로부터 운영업무를 위임받은 "운영사"와 "운영사"가 운영하는 사회경제적 판로지원 통합 플랫폼(이하 "e-store 36.5+"라 한다)에 입점(가입)하여 e-store 36.5+에서 제공하는 전자상거래 관련 서비스와 기타 서비스(이하 "서비스"라 한다)를 이용하는 업체(이하 "입점사"라 한다) 간 기본적인 권리와 의무 및 운영에 관한 제반 사항을 규정함을 목적으로 한다.

제2조(용어의 정의) 본 계약에서 사용하는 용어의 정의는 다음 각 호와 같다.

☒ 동의함 ☐ 동의하지 않음

가입취소

다음단계

4) 정보 입력

입점사 회원가입

입점사 회원가입

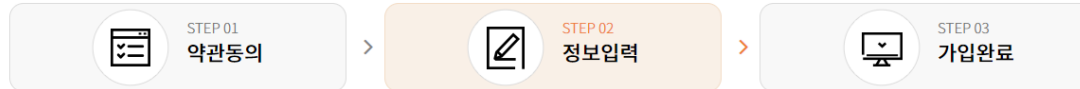

기본정보 입력 * 표시는 필수입력 항목이오니 반드시 입력해주세요

아이디 *	아이디를 입력하세요 아이디는 6~20자 영문(대,소문자), 숫자 조합으로 입력해 주십시오.
비밀번호 *	비밀번호를 입력하세요 영문 + 숫자 10~20자 이내 입력 가능합니다.
비밀번호 재입력 *	비밀번호를 한번 더 입력하세요

기업정보 입력 * 사업자등록번호를 먼저 입력하고, 조회해주세요

사업자등록번호 *	<input type="text"/> - <input type="text"/> - <input type="text"/> <input type="button" value="조회"/>
사업자등록증 *	<input type="button" value="파일 선택"/> 선택된 파일 없음 pdf,jpg,jpeg,png 형태의 파일만 업로드 가능합니다. 등록업체는 첨부하지 않아도 됩니다.
통장사본 *	<input type="button" value="파일 선택"/> 선택된 파일 없음 pdf,jpg,jpeg,png 형태의 파일만 업로드 가능합니다. 등록업체는 첨부하지 않아도 됩니다.
기업인증관련서류	<input type="button" value="파일 선택"/> 선택된 파일 없음 zip 형태의 파일만 업로드 가능합니다. 반드시 첨부서류는 각 서류명을 파일명으로 작성하시고 zip파일로 압축 후 등록하셔야 합니다.
제품인증관련서류	<input type="button" value="파일 선택"/> 선택된 파일 없음 zip 형태의 파일만 업로드 가능합니다. 반드시 첨부서류는 각 서류명을 파일명으로 작성하시고 zip파일로 압축 후 등록하셔야 합니다.
기타관련서류	<input type="button" value="파일 선택"/> 선택된 파일 없음 zip 형태의 파일만 업로드 가능합니다. 반드시 첨부서류는 각 서류명을 파일명으로 작성하시고 zip파일로 압축 후 등록하셔야 합니다.

※ 자주 묻는 질문
사회적경제기업 회원으로 가입했는데 동일한 아이디로 입점 가입해도 되나요?

동일한 아이디로 가입이 가능하며, 유형별도 이용하실 수 있는 기능이 있습니다.(p.15)

4) 정보 입력(계속)

기업명 *	<input type="text"/>
대표자명 *	<input type="text"/>
소재 시/도 *	시/도 <input type="text"/>
사업장 주소 *	<input type="text"/> <input type="text"/>
업태	<input type="text"/>
종목	<input type="text"/>
홈페이지주소	<input type="text"/>
대표전화번호	-선택- <input type="text"/> - <input type="text"/>
주요생산품목	<input type="text"/>

* 사회적가치는 3개 선택 필수

추구하는
주요 사회적 가치 *

- ☐ 인간의 존엄성을 유지하는 기본권리로서 인권 보호
 ☐ 재난과 사고로부터 안전한 근로, 생활환경의 유지
 ☐ 건강한 생활이 가능한 보건의복지의 제공
☐ 노동권의 보장과 근로조건의 향상
☐ 사회적 약자에 대한 기회제공과 사회통합
☐ 대기업, 중소기업 간의 상생과 협력
☐ 품위 있는 삶을 누릴 수 있는 양질의 일자리 창출
☐ 지역사회 활성화와 공동체 복원
☐ 경제활동 통한 이익이 지역에 순환되는 지역경제 공헌
☐ 윤리적 생산과 유통을 포함한 기업의 자발적인 사회적책임 이행
☐ 환경의 지속가능성 보전
☐ 시민적 권리로서 민주적 의사결정과 참여의 실현
☐ 그 밖에 공동체의 이익실현과 공공성 강화

내부운영의 사회적가치

고용현황 *

총 유급근로자 (명) 취약계층 고용인원 (명)
취약계층 고용인원의 비율 :

* 특수문자 입력시 가입 오류 가능성이 있습니다.

사회적 가치
실현 노력
(2,000자 제한) *

* 취약계층 고용/임금수준 외 임직원 대상 내부운영상 사회적 가치 실현 수준(임직원 복지 등) 기재

근로자 보건/안전 및
고용의 질
(2,000자 제한)

* 근로자 보건/안전을 위한 노력도 기재 (예: 기업 무료건강검진, 정기적 보건/위생/안전교육내역 등)

* 기업 고용정책 및 복지 등 근로환경 개선 노력도 기재 (예: 취약계층 차별금지 조항, 일/생활균형정책, 유연근무제 도입, 작업환경 개선 등)

4) 정보 입력(계속)

• **기업유형** * 1개 이상의 유형을 선택해주세요.

기업 유형	필수*	선택
	<input type="checkbox"/> 사회적기업 <input type="checkbox"/> 예비사회적기업(지역형) <input type="checkbox"/> 예비사회적기업(부처형) <input type="checkbox"/> 사회적협동조합 <input type="checkbox"/> 협동조합 <input type="checkbox"/> 마을기업 <input type="checkbox"/> 자활기업 <input type="checkbox"/> 소셜벤처 <input type="checkbox"/> 장애인표준사업장	<input type="checkbox"/> 장애인사업장 <input type="checkbox"/> 중증장애인생산시설 <input type="checkbox"/> 여성기업 <input type="checkbox"/> 보훈단체 <input type="checkbox"/> 전통상품기업

※ 필수 항목에 해당하는 기업만이 입점사로 가입 가능하며, 사회적기업과 예비사회적기업의 중복 선택은 불가능

※ 그 외 조합은 가능

예시) 사회적협동조합 & 마을기업

사회적기업 & 자활기업 & 여성기업

4) 정보 입력(계속)

예비사회적기업

인증번호/지정번호

인증기관

인증일자

YYYYMMDD

만료일자

YYYYMMDD

* 만료일자가 없는 인증인 경우 다음과 같이

인증유형

☐ 사회서비스제공형
☐ 일자리제공형
☐ 지역사회공헌형
☐ 혼합형
☐ 기타형

사회서비스 분야

☐ 가사지원
☐ 고용
☐ 관광운동
☐ 교육청
☐ 문화예술
☐ 문화재
☐ 보건
☐ 보육
☐ 사회복지
☐ 산림보전 및 관리
☐ 청소
☐ 환경
☐ 기타

협동조합

인증번호/지정번호

인증기관

인증일자

YYYYMMDD

만료일자

YYYYMMDD

* 만료일자가 없는 인증인 경우 다음

- “인증번호/지정번호”가 없는 유형일 경우
- “인증유형 + 업체명”으로 기입
예시) 협동조합 하나둘셋
- “인증기관”이 명확하지 않은 경우 관할지역기관명 기입
- “만료일자”가 없는 인증인 경우 「99991231」으로 적용

4) 정보 입력(계속)

▫ 담당자정보

담당자명 *	<input type="text" value="담당자명을 입력하세요"/>		
담당자 전화번호 *	-선택- ▼	<input type="text"/>	<input type="text"/>
담당자 휴대폰 번호 *	-선택- ▼	<input type="text"/>	<input type="text"/> 인증번호 발송
인증번호 *	<input type="text" value="인증번호를 입력하세요"/>		인증번호 확인
팩스번호 *	-선택- ▼	<input type="text"/>	<input type="text"/>
담당자 이메일 *	<input type="text"/>	@ <input type="text"/>	직접입력 ▼

▫ 주문 담당자

담당자명 *	<input type="text" value="담당자명을 입력하세요"/>		
담당자 전화번호 *	-선택- ▼	<input type="text"/>	<input type="text"/>
담당자 휴대폰 번호 *	-선택- ▼	<input type="text"/>	<input type="text"/>
담당자 이메일 *	<input type="text"/>	@ <input type="text"/>	직접입력 ▼
주문안내 SMS 발송 *	미설정 ▼		

- 해당란 미설정시 주문관련 안내문자 수령 불가
- 설정된 시간에 24시간 기준 1회 알람문자

▫ 정산정보

입금은행명 *	<input type="checkbox"/> 직접입력	<input checked="" type="checkbox"/> 국민은행 ▼
계좌주명 *	<input type="text" value="계좌주명을 입력하세요"/>	
입금계좌번호 *	<input type="text" value="입금계좌번호를 입력하세요"/> <small>'.' 을 제외한 계좌번호를 입력해주세요.</small>	

5) 회원가입 완료

회원가입

🏠 > 회원가입

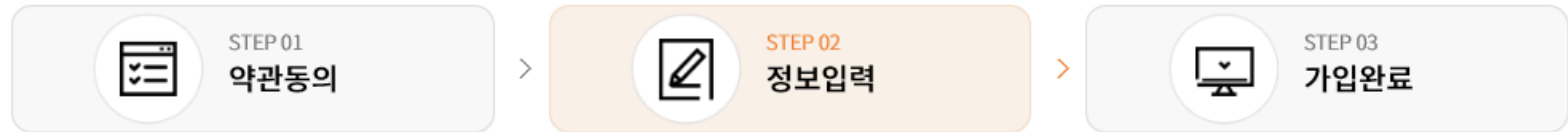

회원가입이 완료되었습니다.

홈으로

로그인

- 통합플랫폼 운영사의 검토 승인 후 로그인 가능
- 입점사 가입후에는 별도의 판매관리자 사이트(<https://www.sepp.or.kr/seller/>)로 접속 및 상품 판매 관리

※ 문의: 070-5226-1102

3. 판매관리자 사이트 이용방법



3. 판매관리자 사이트 이용방법

1) 판매관리자 사이트 접속후 로그인

판매관리자 페이지 주소

<https://www.sepp.or.kr/seller/>

판매관리자 로그인

로그인 후 상품 및 주문을 관리하실 수 있습니다.

아이디

비밀번호

로그인

* 로그인 5회 이상 실패시 계정이 잠깁니다.

* 비밀번호 초기화는 070-5226-1102 로 전화문의

3. 판매관리자 사이트 이용방법

2) 첫 페이지에서 주문 및 문의사항에 관한 정보 확인가능

e-store 36.5+ 판매자
상품관리
주문관리
정산관리
운영관리
판매자정보
판로지원사업관리
공공조달정보제공

0 신규주문
누적 주문건 기준

0 배송준비중
누적 주문건 기준

0 배송중
누적 주문건 기준

0 교환지연
교환 승인된 상품의 처리가 3일 이상 회수되지 않음

0 환불 신규주문
누적 주문건 기준

0 견적요청
고객 신규 요청건

0 구매확정
누적 주문건 기준

0 배송출고 지연
신규주문(후불포함) 배송준비중 상태의 주문이 1일 이상 출고되지 않음

0 교환 지연
교환 승인된 상품의 처리가 3일 이상 회수되지 않음

0 반품 지연
반품 승인된 상품의 처리가 3일 이상 회수되지 않음

0 취소요청
현재까지 미처리된 요청 수

0 교환요청
현재까지 미처리된 요청 수

0 반품요청
현재까지 미처리된 요청 수

공지사항(판매자) 6건
[입점사] 사이트 개편일정 공지 2019-11-26
e-store36.5+ 기업/상품 정보 미현행화 기업 안내사항 2019-09-19
[입점사 안내 - 옵션설정] 2019-08-05
[신규 입점 안내] 입점사 관리페이지 URL 공지 2018-12-07
[운영사 변경 공지] 운영사 변경 공지 안내 2019-06-26

희망상품 추천요청 최근글 2건
사회적기업이 만드는 액자 2020-02-24
방역 마스크 2020-01-29

상품문의(답변대기) 0건
답변대기중인 상품문의가 없습니다.

상품평(비공개) 0건
등록된 상품평이 없습니다.

① 주요 운영 현황 확인 및 처리

- 신규주문
- 배송준비중
- 배송중
- 후불 신규주문
- 견적요청
- 구매확정
- 최소요청
- 교환요청
- 반품요청
- 배송출고지연
- 교환지연
- 반품지연

② 입점사 주요 공지사항 확인

③ 공공기관 희망상품 추천요청 확인 및 제언

④ 주문자 문의사항 확인 및 처리

⑤ 주문자 상품평 (비공개)

22

2-1) ③ 희망상품 추천요청

e-store 36.5+
판매자

공공조달정보제공

키워드관리

키워드등록

나라장터(물품)

조달청계약요청

발주계획현황

사전규격공개

공고현황

최종낙찰자

계약현황

나라장터(용역)

조달청계약요청

발주계획현황

사전규격공개

공고현황

최종낙찰자

계약현황

나라장터사업참여현황

입찰공고 낙찰여부

년도별 낙찰현황

상품관리

주문관리

정산관리

운영관리

판매자정보

판로지원사업관리

공공조달정보제공

희망상품 추천요청

· 공공조달정보제공 > 상품추천 관리 > 희망상품 추천요청

'희망상품 추천요청'은 공공기관 구매 담당자가 사회적기업 제품 구매 시 직접 제품(서비스)를 찾아보는 번거로움 없이 한 곳에서 제품을 비교/분석하여 구매할 수 있는 기능입니다.
입점사는 상품추천 상세보기 화면에서 상품추천을 통해 참여하실 수 있습니다. (단, 등록된 상품만 가능)
구매자가 견적 문의 한 경우 '운영관리' > '견적관리' 나 '판매자' 내 문의 클릭 시에도 확인하실 수 있습니다.

기간별

상품구분

전체

진행상태

전체

추천여부

☒ 전체
☐ 미추천
☐ 상품추천
☐ 견적제안

검색구분

희망 상품명

* 첫 페이지에서 희망상품 추천요청을 클릭하면 나오는 화면

총 조회건수 : 2건

순번	희망 상품명	이름	상품구분	예상 구매수	예상 구매액	상품추천수	견적제안수	진행 상태	등록일
2	사회적기업이 만드는 액자	[고용노동부] 김공공	제품	100개	5,000,000	0	0	종료	2020-02-24
1	방역 마스크	[한국사회적기업진흥원] 최 병환	제품	1000개	1,000,000	0	0	진행중	2020-01-29

2-1) ③ 희망상품 추천요청

e-store 36.5+
판매자

공공조달정보제공

키워드관리

키워드등록

나라장터(물품)

조달청계약요청

발주계획현황

사전규격공개

공고현황

최종낙찰자

계약현황

나라장터(용역)

조달청계약요청

발주계획현황

사전규격공개

공고현황

최종낙찰자

계약현황

나라장터사업참여현황

입찰공고 낙찰여부

년도별 낙찰현황

취약계층고용비용관리

상품관리

주문관리

정산관리

운영관리

판매자정보

판로지원사업관리

공공조달정보제공

희망상품 추천

희망상품 추천요청 정보 - 공공기관이 구매 시 필요한 상품추천 입니다.

※ 희망상품 추천요청 목록에서 상품명 클릭 시 나타나는 화면

희망 상품명

사회적기업이 만드는 액자

상품구분

제품

진행상태

종료

예산 구매액

5,000,000

예산 구매수

100개

등록일

2020-02-24 20:10:44

변경일

2020-02-26 13:56:28

요청 내용

사회적기업이 만드는 선물용 액자(A4)를 제안 받고 싶습니다.

상품추천 정보 - 추천한 상품 목록이 보여집니다.

상품 추천하기

상품명

조회

전체

총 건수 : 0건

순번

이미지

상품명

판매가

상품코드

배송비 구분

배송비

등록일

상품추천 목록이 없습니다.

1

판매사 견적 제안 판매자(입점사)가 견적을 제안한 정보입니다.

총 건수 : 0건

순번

견적 제안명

등록일

변경일

데이터가 없습니다.

24

4. 상품관리



4-1) 상품관리 (제품:유형상품) - 기등록한 제품 목록 관리

e-store 36.5+ 판매자

상품관리 주문관리 정산관리 운영관리 판매자정보 판로지원사업관리 공공조달정보제공

상품관리

제품정보
- 제품등록
서비스정보
- 서비스등록
승인요청
- 승인대기 상품목록
- 가격변경대기 상품목록

제품목록

카테고리 = 팀/그룹 = 1차 카테고리 = 2차 카테고리 = 3차 카테고리 = 4차 카테고리 =

검색구분 상품코드

가격 전체

상품등록일

도매/소매여부 ☒ 전체 ☐ 소매 ☐ 도매

인증선택 * 등록된 제품을 소매 / 도매로 구분하여 조회 가능

초기화

전체: 1건 조회

등록일 내림차순 출력수 10

순번	판매상태	이미지	상품명(상품코드)	상품코드	과세	경가	판매가격	배송비구분	배송비	옵션	재고수	공개유무	등록일	변경사항	관리
1	판매중		약자 제작 [새팅]	002LPOE2020 02280000072 018	과세	50,000원	50,000원	무로배송	0원	N	무제한	공개	2020-02-28		<div>가격변경</div> <div>복사</div> <div>삭제</div>

품절 품절해제 공개 비공개 판매종료처리 + 카테고리추가

제품등록 엑셀 다운로드

※ 등록되어있는 제품의 상태 빠른 변경 가능

* 유사상품의 등록시 복사기능을 활용하세요.

COPYRIGHT (C) e-store 36.5+ ALL RIGHTS RESERVED. T : 070-5226-1102 F : 070-8230-7770 E : sepp@ikosea.or.kr

- 제품목록 : 등록되어있는 제품 확인 가능
- 제품등록 : 신규 제품 등록 화면

* 서비스(무형상품) 등록시, 서비스정보에서 입력가능합니다.

4-2) 상품관리 (제품:유형상품) - 제품 등록 화면

e-store 36.5+ 관리자

상품관리

주문관리

정산관리

운영관리

판매자정보

판매지원사업관리

공공조달정보제공

상품관리

제품정보

서비스정보

승인요청

① - 제품등록

서비스등록

승인요청

승인대기 상품목록

가격변경대기 상품목록

제품등록

서비스등록

승인요청

승인대기 상품목록

가격변경대기 상품목록

제품등록

서비스등록

승인요청

승인대기 상품목록

가격변경대기 상품목록

제품등록

서비스등록

승인요청

승인대기 상품목록

가격변경대기 상품목록

제품등록

서비스등록

승인요청

승인대기 상품목록

가격변경대기 상품목록

제품등록

서비스등록

승인요청

승인대기 상품목록

가격변경대기 상품목록

- ① 새로운 제품을 등록할 수 있습니다.
 - ② 카테고리를 필수로 등록해야 합니다.
 - ③ 과세, 면세 여부를 잘못 등록하시면, 정산 과정에서 문제가 생길 수 있으므로 확인후 등록 요청드립니다.
 - ④ 소매/도매 상품 금액을 다르게 하여 동시 생성 가능합니다.
- * 도매상품은 '유통채널', '스토어36.5' 회원만 구매 가능하며, 일반회원 구매 불가능

4-2) 상품관리 (제품:유형상품) - 제품 등록 화면

※ 소매 혹은 도매에 체크 시 기본 정보 밑쪽에 해당 옵션 입력 화면이 생성됩니다.

소매상품 판매설정

정가와 판매가 동일금액으로 입력 가능			
정가	0 원	판매가	0 원 <input type="checkbox"/> 판매가 미노출 <input type="checkbox"/> 건적문의
판매단위	예) 1박스(2500매), 1세트(10개)	수수료 설정	0.0 % (판매가 대비 수수료입니다)
재고연동	<input type="checkbox"/> 옵션이 등록된 경우 옵션재고 수량으로 판단됩니다. <input checked="" type="checkbox"/> 연동안함 (무제한) <input type="checkbox"/> 연동함	종결여부	<input checked="" type="checkbox"/> 체크 시 자동/옵션 재고여부와 상관없이 무조건 종결로 표시됩니다. <input type="checkbox"/> 종결
최소주문수량	<input type="text"/> ※ 입력 값이 없는 경우는 제한이 없습니다.	최대주문수량	<input type="text"/> ※ 입력 값이 없는 경우는 제한이 없습니다.
쿠폰 사용 가능 여부	<input checked="" type="radio"/> 사용 가능 <input type="radio"/> 사용 불가		
전적요청 기본 문구	예시) - 희망단가: - 수량: - 품목: - 납품일: - 기타사항(응도 등): ※ 기본문구는 [판매가]항목의 <건적문의>를 체크하여 수정이 가능합니다.		

도매상품 판매설정

정가와 판매가 동일금액으로 입력 가능			
정가	0 원	판매가	0 원 <input type="checkbox"/> 판매가 미노출 <input type="checkbox"/> 건적문의
판매단위	예) 1박스(2500매), 1세트(10개)	수수료 설정	0.0 % (판매가 대비 수수료입니다)
재고연동	<input type="checkbox"/> 옵션이 등록된 경우 옵션재고 수량으로 판단됩니다. <input checked="" type="checkbox"/> 연동안함 (무제한) <input type="checkbox"/> 연동함	종결여부	<input checked="" type="checkbox"/> 체크 시 자동/옵션 재고여부와 상관없이 무조건 종결로 표시됩니다. <input type="checkbox"/> 종결
최소주문수량	<input type="text"/> ※ 입력 값이 없는 경우는 제한이 없습니다.	최대주문수량	<input type="text"/> ※ 입력 값이 없는 경우는 제한이 없습니다.
쿠폰 사용 가능 여부	<input type="radio"/> 사용 가능 <input checked="" type="radio"/> 사용 불가		
전적요청 기본 문구	예시) - 희망단가: - 수량: - 품목: - 납품일: - 기타사항(응도 등): ※ 기본문구는 [판매가]항목의 <건적문의>를 체크하여 수정이 가능합니다.		

※ 도매가 설정 가이드

▶ 소매가 설정 일반적 기준

- 통상 원가 기준 마진율 30~40% 적용해 소매가 설정
ex) 마진율 : 3,000원 → 소매가 : 10,000원

▶ 도매가 설정 기준 가이드

- 1) 원가 기준 마진율 30~40% 적용한 소매가 기준으로 도매가 설정
- 2) 소매가의 15%~25% 할인율 적용해 도매가 설정
- 3) 수량에 따른 원가 변동으로 도매가의 최소 수량 설정
- 4) 수량에 따른 원가 변동으로 구매단위 마다 다른 할인율 적용

텀블러 도매가 설정 예시

※최소 구매 수량 : 50개

		
x 50	x 150	x 250
할인율 15%	할인율 20%	할인율 25%

* 일반적인 통용 기준으로 상품에 따라 설정 방식이 달라질 수 있습니다.

4-2) 상품관리 (제품:유형상품) - 제품 등록 화면(계속)

* 후불결제는 인증된 공공기관 및 스토어36.5 판매장 회원만 구매 가능합니다.

관리항목

후불결제여부	<input checked="" type="radio"/> 가능 <input type="radio"/> 불가능 <small>* 후불결제는 공공기관 및 eStore 36.5 매장에서만 사용 가능하며, 선 배송 후결제가 가능합니다.</small>		
제품공개유무	<input type="radio"/> 비공개 <input checked="" type="radio"/> 공개	전용제품	일반회원 ▼
일일최대생산량	<input type="text"/>	바코드	<input type="text"/>

기술품질 인증

인증유형	<input type="checkbox"/> NEP <input type="checkbox"/> NET <input type="checkbox"/> GS <input type="checkbox"/> GS(1등급) <input type="checkbox"/> GS(2등급) <input type="checkbox"/> GD <input type="checkbox"/> KS <input type="checkbox"/> K마크 <input type="checkbox"/> 특허 <input type="checkbox"/> 실용신안 <input type="checkbox"/> 성능인증제품 <input type="checkbox"/> 단체표준인증 <input type="checkbox"/> Q마크 <input type="checkbox"/> 녹색기술인증 <input type="checkbox"/> 녹색기술제품확인 <input type="checkbox"/> HACCP <input type="checkbox"/> 기타기술인증
------	-----------------------------------------------------------------------------------------------------------------------------------------------------------------------------------------------------------------------------------------------------------------------------------------------------------------------------------------------------------------------------------------------------------------------------------------------------------------------------------------------------------------------------------------

녹색물품 인증

인증유형	<input type="checkbox"/> GR(우수재활용제품) <input type="checkbox"/> 에너지절약 <input type="checkbox"/> 환경표지제품 <input type="checkbox"/> 고효율기자재 <input type="checkbox"/> 저공해자동차인증
------	-----------------------------------------------------------------------------------------------------------------------------------------------------------------------

할인 설정

즉시할인	<input checked="" type="radio"/> 사용안함 <input type="radio"/> 사용
------	----------------------------------------------------------------

제품 이미지 등록

상세이미지 (660px * 525px)	<small>* 제품 이미지는 제한 없이 등록이 가능합니다. * [파일선택] 버튼을 선택한 후 파일 선택 창에서 제품 이미지를 복수로 선택하거나 드래그 하여 선택 후 등록해 주십시오. * RGB 형식 파일만 등록이 가능합니다.</small> <div style="margin-top: 10px;"> <input type="button" value="파일 선택"/> <input type="button" value="선택된 파일 없음"/> </div>
--------------------------	---------------------------------------------------------------------------------------------------------------------------------------------------------------------------------------------------------------------------------------------------------------------------------------------

* 제품의 대표이미지를 등록하는 곳입니다.

4-2) 상품관리 (제품:유형상품) - 제품 등록 화면(계속)

제품옵션등록

* 옵션이 없는 제품은 '사용안함', 옵션이 있는 제품은 '사용'에 체크 해주시면 됩니다.

제품옵션 사용여부	<input type="radio"/> 사용안함 <input checked="" type="radio"/> 사용
제품옵션 형태	<input type="radio"/> 선택형 <input checked="" type="radio"/> 2조합형 <input type="radio"/> 3조합형 <input type="radio"/> 텍스트형

■ 2개 조합형

옵션명	옵션값
예) 색상	예) 빨강,노랑,파랑.
예) 사이즈	예) S,M,L,XL

※ 옵션 입력 예시를 참조해주세요

적용

색상	사이즈	추가금액	원가	재고연동	재고수량	판매상태	노출여부	관리코드	삭제
레드	S	0	0	무제한 ▼		판매가능 ▼	노출 ▼		삭제
레드	M	1,000	0	무제한 ▼		판매가능 ▼	노출 ▼		삭제
블루	S	0	0	무제한 ▼		판매가능 ▼	노출 ▼		삭제
블루	M	1,000	0	무제한 ▼		판매가능 ▼	노출 ▼		삭제
									+ 옵션추가

원가 부분은 추가로 표기하지 않으셔도 됩니다.

등록된 판매가에서 추가되는 금액만큼만 작성해 주시면 됩니다.

4-2) 상품관리 (제품:유형상품) - 제품 등록 화면(계속)

배송정보 설정

* 발송처리 하는 택배사를 선택해주세요

배송구분	업체배송		택배사 *	택배사 선택 ▼																					
출고지 주소 *	[08389] 서울특별시 구로구 디지털로30길 28(구로동) (마리오타워) - 주소변경																								
배송비 설정 *	<div> <div>■ 배송비 설정</div> <table border="1"> <thead> <tr> <th>배송비 종류</th> <th>배송비</th> <th>기준 (구매금액:판매가+옵션가+추가구성상품금액)</th> </tr> </thead> <tbody> <tr> <td><input type="radio"/> 무료배송</td> <td>무료</td> <td>수량/주문금액에 상관없이 무료배송</td> </tr> <tr> <td><input checked="" type="radio"/> 판매자조건부</td> <td>0 원</td> <td>0원 (0원 이상 구매시 무료)</td> </tr> <tr> <td><input type="radio"/> 출고지조건부</td> <td>300 원</td> <td>300원 (50,000원 이상 구매시 무료)</td> </tr> <tr> <td><input type="radio"/> 상품조건부</td> <td><input type="text"/> 원</td> <td><input type="text"/> 원 이상 구매 시 무료</td> </tr> <tr> <td><input type="radio"/> 개당배송비</td> <td><input type="text"/> 원</td> <td>수량 1 개마다 배송비 추가</td> </tr> <tr> <td><input type="radio"/> 고정배송비</td> <td><input type="text"/> 원</td> <td>수량/주문금액과 상관없이 고정 배송비</td> </tr> </tbody> </table> </div>				배송비 종류	배송비	기준 (구매금액:판매가+옵션가+추가구성상품금액)	<input type="radio"/> 무료배송	무료	수량/주문금액에 상관없이 무료배송	<input checked="" type="radio"/> 판매자조건부	0 원	0원 (0원 이상 구매시 무료)	<input type="radio"/> 출고지조건부	300 원	300원 (50,000원 이상 구매시 무료)	<input type="radio"/> 상품조건부	<input type="text"/> 원	<input type="text"/> 원 이상 구매 시 무료	<input type="radio"/> 개당배송비	<input type="text"/> 원	수량 1 개마다 배송비 추가	<input type="radio"/> 고정배송비	<input type="text"/> 원	수량/주문금액과 상관없이 고정 배송비
	배송비 종류	배송비	기준 (구매금액:판매가+옵션가+추가구성상품금액)																						
	<input type="radio"/> 무료배송	무료	수량/주문금액에 상관없이 무료배송																						
	<input checked="" type="radio"/> 판매자조건부	0 원	0원 (0원 이상 구매시 무료)																						
	<input type="radio"/> 출고지조건부	300 원	300원 (50,000원 이상 구매시 무료)																						
	<input type="radio"/> 상품조건부	<input type="text"/> 원	<input type="text"/> 원 이상 구매 시 무료																						
	<input type="radio"/> 개당배송비	<input type="text"/> 원	수량 1 개마다 배송비 추가																						
	<input type="radio"/> 고정배송비	<input type="text"/> 원	수량/주문금액과 상관없이 고정 배송비																						
	<div> <div>■ 제주/도서산간 추가 배송비 설정</div> <p>* 제주/도서산간 지역 배송지의 경우 구매자에게 추가 운송비를 부담하게 설정합니다.</p> <table border="1"> <tr> <td>제주</td> <td><input type="text"/> 0 원</td> <td>도서산간</td> <td><input type="text"/> 0 원</td> </tr> </table> </div>				제주	<input type="text"/> 0 원	도서산간	<input type="text"/> 0 원																	
	제주	<input type="text"/> 0 원	도서산간	<input type="text"/> 0 원																					
<div> <div>반품/교환 신청 가능 여부</div> <div><input checked="" type="radio"/> 가능 <input type="radio"/> 불가능</div> </div>																									
<div> <div>반품/교환 구분</div> <div>업체반품</div> </div>																									
<div> <div>반품/교환 주소 *</div> <div>[08389] 서울특별시 구로구 디지털로30길 28(구로동) (마리오타워) - 주소변경</div> </div>																									
<div> <div>반품/교환 배송비 *</div> <div> <p>* 반품/교환 시 배송비를 고객/판매자에게 안내됩니다. (정산에 반영되지 않습니다.)</p> <p>* 편도 기준 금액으로 입력해 주세요.</p> <p>* 교환의 경우 입력한 금액 * 2 한 금액으로 안내됩니다. (2,500원 * 2 = 5,000원)</p> <p>* 단순 변심, 상품 파손 등의 반품/교환 사유를 확인하고 필요 시 구매자로부터 반품/교환비를 오프라인으로 결제한 후에 반품/교환 절차를 진행해 주십시오.</p> <div><input type="text"/> 0 원 (편도 기준 금액)</div> </div> </div>																									

주소지 입력이 되어있지 않을 경우

「주소변경」 버튼을 눌러

출고지를 등록해주어야 합니다.

출고지 주소/배송비 관리

* 주소를 수정 하시면 해당 주소로 등록되어 있는 상품에 즉시 적용됩니다.
 * 주소를 변경하시려면 주소를 추가하여 사용하시기 바랍니다.
 * 주소를 추가하시려면 주소록에 내용을 기입하시고 추가버튼을 클릭하시면 됩니다.
 * 출고지 별로 조건부 무료정책을 적용하시려면 해당 출고지 주소에 배송정책을 등록하셔야 합니다.
 * 출고지 배송정책을 변경하면 해당 출고지 배송비로 설정되어있는 상품에 즉시 적용됩니다.

선택	주소명	이름	주소	연락처	배송비	도서산간 추가배송비	통합배송비
<input checked="" type="radio"/>	출고지 (기본)	0	(08389) 서울특별시 구로구 디지털로30길 28(구로동) (마리오타워) -	00-000-000	300원 (50,000 이상 무료)	제주 : 0원 도서 : 0원	미설정

적용

출고지등록 수정 삭제

4-2) 상품관리 (제품:유형상품) - 제품 등록 화면(계속)

상품정보고시

제품의 상품군 *

선택하세요

제품 상세 설명 (840px * infinity)

이미지 에디터 열기

매뉴얼

제품의 상세페이지가 되는 곳입니다.

아래 영역을 드래그하여 입력창 크기를 조절할 수 있습니다. X

입력창 크기 조절

Editor HTML TEXT

관련상품등록

관련상품 출력 방법

☒ 관련상품을 해당카테고리에서 임의로 출력합니다.

☐ 관련상품을 선택합니다.

SEO 설정

* 해당 부분을 선택할 경우 제품 하단에 뜨는 관련상품을 직접 선택할 수 있습니다.

검색 엔진에 공개

* 검색 엔진에 제품 페이지 공개 여부를 설정합니다.

☐ 검색 엔진에 공개 ☒ 검색 엔진에 비공개

제목 (Title)

* 제목은 브라우저의 상단과 검색 엔진에 페이지 제목으로 나타납니다.
* 제목은 최대 55-60자 까지 가능합니다.
* 2-5 단어로 페이지를 설명할 수 있는 제목을 선택하세요.
* (예: 제품명, 페이지명 등) * (예: 제품페이지의 경우 제품명을 입력해 주시면 됩니다.)

태그 (Keywords)

* 최대 10 키워드로 페이지를 홍보할 수 있습니다.
* 키워드는 웹사이트 콘텐츠를 설명하는 단어나 짧은 구문이며 검색 사이트에서 사용자가 해당 페이지를 검색할 때 사용할 만한 단어를 포함해야 합니다.
* 태그란에 키워드를 입력할 때는 쉼표로 키워드들을 구분합니다.

※
외부 검색사이트 노출여부
공개/비공개 선택하고
어떻게 노출될지
내용 작성하시는 부분

4-3) 상품관리 – 승인대기 상품목록

e-store 36.5+
판매자

[상품관리](#)
[주문관리](#)
[경산관리](#)
[운영관리](#)
[판매자정보](#)
[판매지원사업관리](#)
[공공조달정보제공](#)

상품관리

제품정보

제품목록

제품등록

서비스정보

서비스목록

서비스등록

승인요청

승인대기 상품목록

가격변경대기 상품목록

승인대기 상품목록

카테고리

= 팀/그룹 =

= 1차 카테고리 =

= 2차 카테고리 =

= 3차 카테고리 =

= 4차 카테고리 =

검색구분

상품코드

상품유형

☒ 전체
 ☐ 제품
 ☐ 서비스

공개유무

☒ 전체
 ☐ 공개
 ☐ 비공개

가격

전체

상품등록일

오늘

1주일

15일

한달

3개월

1년

과세구분

전체

조기화

검색

전체 : 1건 조회

등록일

내림차순

출력수 10

순번	판매상태	상품유형	이미지	상품명(상품코드)	상품코드	과세	정가	판매가격	배송비구분	배송비	옵션	재고수	공개유무	등록일	관리
1		재등록신청	제품	액자 제작 [새템]	002LPOE20202280000072018	과세	50,000원	50,000원	판매자조건부	0원	N	무제한	공개	2020-02-28	<div>복사</div> <div>삭제</div>

전체 : 1건 조회

등록보류

제품

액자 제작 [새템]

등록보류

[수정신청 2020-03-03 14:58:08] 판매자 상품 수정 신청. (승인대기)

[등록반려 2020-03-03 15:00:36] 제품의 이미지를 등록해주세요

확인

등록일

내림차순

출력수

판매가격	배송비구분	배송비	옵션	재고수	공개유무	등록일	관리
50,000원	판매자조건부	0원	N	무제한	비공개	2020-02-28	<div>복사</div> <div>삭제</div>

- 제품 신규등록시, 바로 사이트 업로드 되지않고 ‘승인대기 상품목록’으로 들어갑니다.
- 관리자의 승인 시 사이트 업로드 완료되며, 관리자 확인 후 등록 어렵다 판단될 경우 등록 보류 처리가 되며, 보류 사유를 확인하실 수 있습니다.

등록보류 처리가 될 경우 제품 자체가 비공개 되오니, 재등록 시 해당 부분을 공개로 꼭 체크해주시시오.

33

4-4) 상품관리 – 가격변경대기 상품목록

제품의 '가격'만 변경하실 경우, '가격변경대기 상품목록' 에서 승인 이후 제품 공개가 완료됩니다.

e-store 36.5+
판매자

상품관리

주문관리

정산관리

운영관리

판매자정보

판로지원사업관리

공공조달정보제공

상품관리

제품정보

- 제품목록

- 제품등록

서비스정보

- 서비스목록

- 서비스등록

승인요청

- 승인대기 상품목록

- 가격변경대기 상품목록

가격변경대기 상품목록

- 상품관리 > 승인요청 > 가격변

검색구분

상품코드

가격요청상태

☒ 전체

☐ 승인대기

☐ 승인완료

☐ 승인거절

가격변경요청일

~

오늘

1주일

15일

한달

3개월

1년

초기화

<input type="checkbox"/>	순번	가격변경요청상태	상품코드	상품명	판매가격	경가	등록일	관리
<input type="checkbox"/>	1	승인대기	002LPO E20200 228000 007201 8	액자 제작	62,000원	62,000원	2020-03-03	삭제

선택 삭제

5. 주문관리



1) 신규주문 목록

e-store 36.5+
판매자

주문관리

주문관리

주문전체관리

신규주문 목록

배송준비중 목록

배송중 목록

구매확정 목록

주문전체 목록

후불신규주문 목록

후불검수완료 목록

후불결제완료 목록

주문 클레임 관리

주문취소 목록

반품 목록

교환 목록

상품관리

주문관리

정산관리

운영관리

판매자정보

판로지원사업관리

공공조달정보제공

신규주문 목록

주문일자

결제일

00시

~

23시

오늘

1주일

15일

한달

3개월

1년

검색구분

주문자명

초기화

검색

전체 : 0건 조회

출력수 : 10개 출력

주문내역 다운로드

다운로드 하실 주문을 선택후 다운로드 하시면 선택다운로드 됩니다.

한번에 선택 다운로드 가능한 주문은 최대 500건 입니다.(우측 출력수 조정 최대치)

배송지시

직접수령

<input type="checkbox"/>	No	결제확인일	주문번호	결제방법	주문자	수취인	상품정보	단가	옵션가	수량	판매금액	주문일자
<div>원하는 주문건 체크 후 배송지시 : 배송준비중 목록으로 이동</div> <div>원하는 주문건 체크 후 직접수령 : 배송중 목록으로 이동</div> <div>데이터가 없습니다.</div>												

배송지시

직접수령

1-1) 후불 신규주문 목록

e-store 36.5+
판매자

상품관리

주문관리

정산관리

운영관리

판매자정보

판로지원사업관리

공공조달정보제공

주문관리

주문전체관리

신규주문 목록

배송준비중 목록

배송중 목록

구매확정 목록

주문전체 목록

후불신규주문 목록

후불검수완료 목록

후불결제완료 목록

주문클레임 관리

주문취소 목록

반품 목록

교환 목록

후불신규주문 목록

주문일자

결제일

00시

~

23시

오늘

1주일

15일

한달

3개월

1년

검색구분

주문자명

초기화

검색

전체 : 0건 조회

출력수 : 10개 출력

주문내역 다운로드

다운로드 하실 주문을 선택후 다운로드 하시면 선택다운로드 됩니다.

한번에 선택 다운로드 가능한 주문은 최대 500건 입니다.(우측 출력수 조정 최대치)

배송지시

직접수령

<input type="checkbox"/>	No	결제확인일	주문번호	결제방법	주문자	수취인	상품정보	단가	음선가	수량	판매금액	주문일자
<div> <div>원하는 주문건 체크 후 배송지시 : 배송준비중 목록으로 이동</div> <div>원하는 주문건 체크 후 직접수령 : 배송중 목록으로 이동</div> </div> <div>데이터가 없습니다.</div>												

배송지시

직접수령

2) 배송준비중 목록

e-store 36.5+
판매자

주문관리

주문전체관리

- 신규주문 목록

- **배송준비중 목록**

- 배송중 목록

- 구매확정 목록

- 주문전체 목록

- 후불신규주문 목록

- 후불금수원료 목록

- 후불결제원료 목록

주문 클레임 관리

- 주문취소 목록

- 반품 목록

- 교환 목록

상품관리

주문관리

정산관리

운영관리

판매자정보

판로지원사업관리

공공조달정보제공

배송준비중 목록

- 주문관리 > 주문전체관리 > 배송준비중 목록

주문일자

배송준비일

00시 ~ 23시

오늘

1주일

15일

한달

3개월

1년

검색구분

주문자명

초기화

검색

전체 : 3건 조회

출력수 : 10개 출력

주문내역 다운로드

주문 건 체크 이후,

- 배송시작(sms미전송) : 배송중 목록으로 이동, 고객에게 알람 문자 미발송

- 배송시작(sms전송) : 배송중 목록으로 이동, 고객에게 알람 문자발송

- 배송지시 취소 : 신규주문 목록 or 후불신규주문 목록 으로 재 이동

배송 시작(SMS 미전송)

배송 시작(SMS 전송)

배송지시 취소

배송정보 일괄등록

No	배송준비일 (지연일)	주문번호	주문자	수취인	상품정보	수량	판매금액	결제확인일	배송정보
3	2020-03-03 13:21:12	K1000004500 (후불)	황정순 [dure0072]	경기두레성협 공동역점	002LPSE201907120000012292 [도매] 히말라야의선물 골드브루 16T	5개	52,500원	2020-03-03 15:45:13	CJ대한통운
2	2020-03-03 13:21:12	K1000004500 (후불)	황정순 [dure0072]	경기두레성협 공동역점	002LPSE201907120000012294 [도매] 킬리만자로의선물 골드브루 16T	5개	52,500원	2020-03-03 15:45:13	CJ대한통운
1	2020-03-03 13:21:12	K1000004500 (후불)	황정순 [dure0072]	경기두레성협 공동역점	002LPSE201907120000012296 [도매] 다크블렌드 골드브루 16T	5개	52,500원	2020-03-03 15:45:13	CJ대한통운

배송 시작(SMS 미전송)

배송 시작(SMS 전송)

배송지시 취소

* 발송 택배사 선택 후
하단 빈칸에 발송한 송장번호 입력

3) 배송중 목록

* 배송중 상태의 주문건을 관리할 수 있습니다.

e-store 36.5+
판매자

주문관리

주문전체관리

신규주문 목록

배송준비중 목록

배송중 목록

구매확정 목록

주문전체 목록

후발신규주문 목록

후발감수완료 목록

후발결제완료 목록

주문 클레임 관리

주문취소 목록

반증 목록

교환 목록

상품관리

주문관리

정산관리

운영관리

판매자정보

판로지원사업관리

공공조달정보제공

배송중 목록

· 주문관리 > 주문전체관리 > 배송중 목록

주문일자

배송시작일

00시

~

23시

오늘

1주일

15일

월달

3개월

1년

검색구분

주문가령

처리구분

☒ 배송중
 ☒ 배송완료
 ☒ 교환배송중

초기화

검색

전체 : 0건 조회

출력수 : 10% 출력

주문내역 다운로드

다운로드 하실 주문을 선택후 다운로드 하시면 선택다운로드 됩니다.

한번에 선택 다운로드 가능한 주문은 최대 500건 입니다.(우측 출력수 조정 최대치)

배송 취소

※ 배송취소 처리시 배송준비중 목록으로 재이동 됩니다.

No	주문번호	주문자	배송시작일 (경과일)	수취인	상품정보	수량	판매금액	배송정보
데이터가 없습니다.								

4) 구매확정 목록, 후불검수완료 목록, 후불결제완료 목록

e-store 36.5+
판매자

주문관리

주문전체관리

신규주문 목록

배송준비중 목록

배송중 목록

구매확정 목록

주문전체 목록

후불신규주문 목록

후불검수완료 목록

후불결제완료 목록

주문 클레임 관리

주문취소 목록

반품 목록

교환 목록

상품관리

주문관리

정산관리

운영관리

판매자정보

판로지원사업관리

공공조달정보제공

주문전체 목록

주문일자

주문일 20200303 00시 ~ 20200303 23시

오늘 1주일 15일 한달 3개월 1년

검색구분

주문자명

처리구분

☐ 일반주문 선택 ☒ 입금대기 ☒ 신규주문(후불포함) ☒ 배송준비중 ☒ 배송중 ☒ 배송완료 ☒ 구매확정
☐ 후불주문 선택 ☒ 후불검수완료 ☒ 후불입금대기
☐ 클레임 주문 선택 ☐ 교환처리중 ☐ 교환배송시작 ☐ 교환거절 ☐ 반품처리중 ☐ 반품완료 ☐ 반품거절 ☐ 취소처리중 ☐ 취소완료

초기화

검색

전체 : 0건 조회

출력수

10개 출력

주문내역 다운로드

한번에 다운로드 가능한 주문은 최대 500건 입니다. (우측 출력수 조정 최대치)

No	주문번호	주문자	주문일자	수취인	상품정보	과세/연세	회원유형	카드/현금	처리구분값	도/소매구분	수량	판매금액	배송비	주문상태	배송정보
----	------	-----	------	-----	------	-------	------	-------	-------	--------	----	------	-----	------	------

- 구매확정 목록 : 고객이 구매확정한 주문 건 관리
 - 주문전체 목록 : 전체 상태의 주문 일괄 관리
 - 후불검수완료 목록 : 후불결제 고객이 상품을 수령한 후 검수완료 버튼 누른 상태 주문 건 관리
 - 후불결제완료 목록 : 검수완료 하여 세금계산서 발행 후 입금까지 완료된 건 관리
- * e-store 36.5+ 를 통해 매익월 별도 정산을 진행하므로, 참고용으로만 활용하시기 바랍니다.

5) 주문취소 목록, 반품 목록, 교환 목록

e-store 36.5+
판매자

주문관리

상품관리

정산관리

운영관리

판매자정보

판로지원사업관리

공공조달정보제공

주문관리

주문전체관리

신규주문 목록

배송준비중 목록

배송중 목록

구매확정 목록

주문전체 목록

후불신규주문 목록

후불검수완료 목록

후불결제완료 목록

주문클레임관리

주문취소 목록

반품 목록

교환 목록

주문취소 목록

신청일자

오늘

1주일

15일

한달

3개월

1년

검색구분

주문자명

처리상태

☒ 신청
 ☒ 보류
 ☐ 환불대기
 ☒ 완료
 ☐ 거절

초기화

검색

전체: 1건 조회

출력수: 10개 출력

주문내역 다운로드

주문번호 클릭 시 상세내용 확인 가능

한번에 다운로드 가능한 주문은 최대 500건 입니다. (우측 출력수 조정 최대치)

No	주문일자	신청일자	주문번호	처리상태	클레임번호	주문자	수취인	상품정보	신청수량
1	2020-02-27 12:36:33	2020-02-27 12:47:12	K1000004480	완료	C-20200227-1	김지유 [elyou35]	김지유	닥터로드 황사마스크 KF94 대형 흰색 [032LPSE202002270000079223]	10개

- 주문취소 목록 : 고객이 요청한 주문취소 건 관리
- 반품 목록 : 고객이 반품 요청한 주문 건 관리
- 교환 목록 : 고객이 교환 요청한 주문 건 관리

6. 정산관리



1) 안내사항

※ 정산관리 기능이 개발되어 있으나 익월초 수동정산 방식을 병행하고 있습니다.

※ 정확한 금액이 확인될 경우에만 가이드 절차에 따른 진행을 요청드립니다.

(포인트결제, 할인프로모션 및 지원금, 카드결제 수수료, 현금결제 수수료 없음, 이월, 구매확정)

- 월단위로 주문내역을 취합하여 매 익월초 정산 진행합니다. (*익월초~국세청 신고마감일)
- 내역은 수동 메일로 전송해 드리며, 입점사의 계산서 발행 확인후 16일경 대급 지급됩니다.

e-store 36.5+ 상품관리 주문관리 **정산관리** 운영관리 판매자정보 판로지원사업관리 공공조달정보제공

- 정산관리 > 정산관리 > 정산확정 내역

① 5건 조회

②

③

④ 10개 출력

<input type="checkbox"/>	주문번호	주문자	구매확정일	수취인	상품코드	상품명	단위	단가	수량	면과세	판매금액	배송비	합계액	결제방식	수수료 (카드)	정산대금 (수수료제외)	정산확인	정산일
<input type="checkbox"/>	K1000005631 거래내역서 출력	강병섭		강병섭	031LP5E201...	친환경 복사용지 A4 75g	1...	19,000원	1	과세	19,000원	3,300원	22,300원	신용카드	2.75%	21,687원	입점사 확인전	
	K1000005532 거래내역서 출력	김하영		충남북...	031LP5E201...	복사용지 A4 85g	1...	21,800원	20	과세	436,000원	무료	436,000원	신용카드	2.75%	424,010원	입점사 확인전	
<input type="checkbox"/>	K1000005250 거래내역서 출력	대산면사무소	2020-05-18	대산면...	031LP5E201...	복사용지 A4 80g	1...	20,100원	20	과세	402,000원	무료	402,000원	신용카드	2.75%	390,945원	입점사 확인전	
<input type="checkbox"/>	K1000005244 거래내역서 출력	김은희	2020-05-18	김은희	031LP5E201...	복사용지 A4 85g	1...	21,800원	20	과세	436,000원	무료	436,000원	신용카드	2.75%	424,010원	입점사 확인전	
<input type="checkbox"/>	K1000004843 거래내역서 출력	김은희	2020-04-18	김은희	031LP5E201...	복사용지 A4 85g	1...	21,800원	15	과세	327,000원	무료	327,000원	신용카드	2.75%	318,008원	입점사 확인전	
<input type="checkbox"/>	K1000004210 거래내역서 출력	윤석군	2020-02-15	윤석군	031LP5E201...	두루마리 3겹 50*100롤	1...	45,000원	1	과세	45,000원	무료	45,000원	신용카드	2.75%	43,763원	입점사 확인전	

총 합계액 정리

정산확정 대상은 "주문일" 기준이 아닌 구매확정일 기준으로 내역이 확정됩니다.

↓ 엑셀 다운로드

- ① 구매자가 제품 수령후 구매확정을 확인한 주문건만 네모박스가 활성화 됩니다.
- ② 구매자가 구매확정을 처리한 날이 표기됩니다. (* 또는 판매자가 송장정보를 입력한 날로부터 9일 후 자동 구매확정 됩니다.)
- ③ 결제방식에 따른 수수료가 표기됩니다. (* 사이트 수수료는 없으며, 구매자 카드결제시 수수료 2.75%는 발생 됩니다.)
- ④ 소매/도매 상품 금액을 다르게 하여 동시 생성 가능합니다.

※ 정확한 금액이 확인될 경우에만 가이드 절차에 따른 진행을 요청드립니다.
(포인트결제, 할인프로모션 및 지원금, 카드결제 수수료, 현금결제 수수료 없음, 이월, 구매확정누락 확인필요)

3) 정산관리

e-store 36.5+ 판매자

상품관리 주문관리 **정산관리** 운영관리 판매자정보 판매지원사업관리 공공

정산관리

정산관리

- 정산확정 내역

- 정산마감 내역

정산 확정 내역

전체 : 6건 조회

<input type="checkbox"/>	주문번호	주문자	구매확정일	수취인	상품코드	상품명	
<input type="checkbox"/>	K1000005631	거래내역서 출력	강병섭	강병섭	031LP5E201...	친환경 복사용지 A4	
<input type="checkbox"/>	K1000005532	거래내역서 출력	김하영	송남복...	031LP5E201...	복사용지 A4 85	
<input type="checkbox"/>	K1000005250	거래내역서 출력	대산면사무소	2020-05-18	대산면...	031LP5E201...	복사용지 A4 80
<input type="checkbox"/>	K1000005244	거래내역서 출력	김은희	2020-05-18	김은희	031LP5E201...	복사용지 A4 85
<input type="checkbox"/>	K1000004843	거래내역서 출력	김은희	2020-04-18	김은희	031LP5E201...	복사용지 A4 85
<input type="checkbox"/>	K1000004210	거래내역서 출력	윤석균	2020-02-15	윤석균	031LP5E201...	두루마리 3겹 50*1

총 합계액 정리

정산 정리내역

선택한 항목 합계

과세 합계	면세 합계	총합계액
1,210,000원	0원	1,210,000원

내역확인완료

국세청 신고 마감시(익월10일)까지 내역확인을 처리하지 않을 경우 자동이월처리 됩니다. 내역확인후 계산서(과세/면세별도)를 발행해 주시기 바랍니다.

통장정보

은행명	계좌번호
농협	3510285561123

입점사 통장정보 변경

(사)한국농수산식품유통공사

- ① 네모박스가 활성화된 주문건의 판매금액과 결제방식에 따른 수수료를 확인후, 네모체크박스를 모두 선택합니다.
- ② [총 합계액 정리]를 클릭하여, 정산내역 확인 팝업창을 확인합니다.
- ③ 과세 및 면세 합계액을 확인하고, 대금지급 통장정보를 확인하여 이상이 없으면 [내역확인완료]를 클릭합니다.
 ※ 해당 금액으로 운영사로 회계월 계산서를 발행하면 운영사가 확인후에 매익월 16일경 대금을 지급합니다.
 ※ 익숙하지 않은 입점기업 정산담당자는, 운영사로 유선소통 확인후에 계산서를 발행해 주시기 바랍니다.

4) 정산마감 내역 확인

e-store 36.5+
판매자

정산관리

정산관리

- 정산확정 내역

- 정산마감 내역

상품관리

주문관리

정산관리

운영관리

판매자정보

판로지원사업관리

공공조달정보제공

정산 마감 내역

- 정산관리 > 정산관리 > 정산마감 내역

정산 확정월

2020 년 05 월

1

초기화

검색

정산년월	주문건수	정산합계
202005	0	0원

엑셀 다운로드

① 정산 확정월 기준으로 조회 가능합니다.

7. 운영관리



※ 판매자 전용 공지사항을 확인할 수 있습니다.

COPYRIGHT (C) e-store 36.5+ ALL RIGHTS RESERVED. T : 070-5226-1102 F : 070-8230-7770 E : sepp@ikosea.or.kr

2) 우선구매 공지사항/우수사례

※ 공공기관 사회적기업 제품 우선구매 관련 공지사항 및 우수사례를 확인할 수 있습니다.

e-store 36.5+
판매자

상품관리 주문관리 정산관리
운영관리
판매자정보 판로지원사업관리 공공조달정보제공

운영관리

공지사항

- 판매자 공지사항
- **우선구매 공지사항/우수사례**

문의관리

- 이용후기 관리
- 상품문의 관리
- 견적문의 관리

우선구매 공지사항/우수사례

공공기관 우선구매에 대한 '한국사회적기업진흥원'의 업무 공지사항입니다.

검색구분

제목

초기화

검색

전체 : 4건 조회

출력수 : 10개 출력

번호	제목	작성일	조회수
공지	(지침)사회적기업 제품 우선구매 지침(2019.12.)	2020-01-06	1155
3	(보도자료)공공기관 사회적기업 제품 구매실적 및 계획	2019-12-03	406
2	(공고)공공기관 사회적기업 제품 2018년 구매실적 및 2019년 구매계획	2019-12-03	245
1	(지침)사회적기업 제품 우선구매 지침(2018.12.)	2019-12-03	65

1

3) 이용후기 관리

e-store 36.5+
판매자

운영관리

공지사항

- 판매자 공지사항

- 우선구매 공지사항/우수사례

문의관리

- 이용후기 관리

- 상품문의 관리

- 견적문의 관리

상품관리

주문관리

정산관리

운영관리

판매자정보

판로지원사업관리

공공조달정보제공

이용후기 관리

- 운영관리 > 문의관리 > 이용후기 관리

검색구분

상품명

공개유무

☒ 전체

☐ 공개

☐ 비공개

작성일

~

오늘

1주일

한달

3개월

전체

평가

전체

초기화

검색

전체 : 0건 조회

출력수 : 10개 출력

순 번	공개유 무	상품이 미지	상품번 호	상품명	제목	작성자	평가	작성일	삭제
※ 실제 구매고객이 작성한 후기를 관리할 수 있습니다.									
데이터가 없습니다.									

8. 판매자 정보



8. 판매자정보

1) 판매자 정보수정을 할 수 있습니다.

e-store 36.5+

판매자

상품관리

주문관리

정산관리

운영관리

판매자정보

판로지원사업관리

공공조달정보제공

판매자정보

판매자정보관리

판매자정보수정

미니홈정보수정

판매자정보수정

판매자명

주식회사 커스프

아이디

cusp01985

비밀번호

비밀번호변경

입점사 약관 동의(필수)

입점사 약관 동의

약관보기

동의함

동의하지 않음

기업정보

기업정보 및 인증정보는 관리자통을 통해 수정할 수 있습니다.

사업자등록번호

514 - 81 - 81985

사업자등록증

찾아보기...

pdf, jpg, jpeg, png 형태의 파일만 업로드 가능합니다. 등록업체는 첨부하지 않아도 됩니다.

커스프 사업자등록증 대우.pdf

기업인용관리서류

찾아보기...

zip 형태의 파일만 업로드 가능합니다. 반드시 첨부서류는 각 서류명을 파일명으로 작성하시고 zip파일로 압축 후 등록하셔야 합니다.

제품인용관리서류

찾아보기...

pdf, jpg, jpeg, png 형태의 파일만 업로드 가능합니다. 등록업체는 첨부하지 않아도 됩니다.

기타관리서류

찾아보기...

pdf, jpg, jpeg, png 형태의 파일만 업로드 가능합니다. 등록업체는 첨부하지 않아도 됩니다.

기업명

주식회사 커스프

대표자명

전희찬

사업장 주소

41969

대구광역시 중구 중앙대로61길 48(남산동)

1층 주식회사 커스프

업태

제조업, 건설업, 도소매업

종목

인쇄, 광고출판, 출판

홈페이지주소

http://cusp.kr/

대표전화번호

053 - 651 - 9334

주요생산품목

현수막, 인쇄물

* 주의) 약관 동의는 필수 사항입니다. 한 번 더 확인 바랍니다.



8. 판매자정보

1-1) 판매자 정보수정을 할 수 있습니다.

추구하는 주요 사회적 가치

추구하는 사회적 기업 가치	<input type="checkbox"/> 인간의 존엄성을 유지하는 기본권리로서 인권 보호
	<input checked="" type="checkbox"/> 재난과 사고로부터 안전한 근로, 생활환경의 유지
	<input type="checkbox"/> 건강한 생활이 가능한 보건복지의 제공
	<input type="checkbox"/> 노동권의 보장과 근로조건의 향상
	<input type="checkbox"/> 사회적 약자에 대한 기회제공과 사회통합
	<input type="checkbox"/> 대기업, 중소기업 간의 상생과 협력
	<input type="checkbox"/> 품위 있는 삶을 누릴 수 있는 양질의 일자리 창출
	<input checked="" type="checkbox"/> 지역사회 활성화와 공동체 복원
	<input type="checkbox"/> 경제활동 통한 이익이 지역에 순환되는 지역경제 공헌
	<input checked="" type="checkbox"/> 윤리적 생산과 유통을 포함한 기업의 자발적인 사회적책임 이행
	<input type="checkbox"/> 환경의 지속가능성 보전
	<input type="checkbox"/> 시민적 권리로서 민주적 의사결정과 참여의 실현
	<input type="checkbox"/> 그 밖에 공동체의 이익실현과 공공성 강화

* 최대 3개까지 선택 가능합니다.

기업유형 기업정보 및 인증정보는 관리자를 통해 수정할 수 있습니다.

사회적경제기업 유형	<input checked="" type="checkbox"/> 사회적기업 <input type="checkbox"/> 예비사회적기업(지역형) <input type="checkbox"/> 예비사회적기업(부처형) <input type="checkbox"/> 사회적협동조합 <input type="checkbox"/> 협동조합 <input type="checkbox"/> 마을기업 <input type="checkbox"/> 자활기업 <input type="checkbox"/> 소셜벤처			
기업인증 유형	<input type="checkbox"/> 장애인사업장 <input checked="" type="checkbox"/> 장애인표준사업장 <input type="checkbox"/> 중증장애인생산시설 <input type="checkbox"/> 여성기업 <input type="checkbox"/> 보훈단체 <input type="checkbox"/> 전통상품기업			

	인증번호/지정번호	인증기관	인증일자	만료일자
인증사회적기업	제2013-086호	고용노동부	20130711	20210630
인증유형	<input type="radio"/> 사회서비스제공형 <input type="radio"/> 일자리제공형 <input type="radio"/> 지역사회공헌형 <input type="radio"/> 혼합형 <input checked="" type="radio"/> 기타형			
사회서비스 분야	<input type="radio"/> 가사지원 <input type="radio"/> 고용 <input type="radio"/> 관광운동 <input type="radio"/> 교육청 <input type="radio"/> 문화예술 <input type="radio"/> 문화재 <input type="radio"/> 보건 <input type="radio"/> 보육 <input type="radio"/> 사회복지 <input type="radio"/> 산림보전 및 관리 <input type="radio"/> 청소 <input type="radio"/> 환경 <input checked="" type="radio"/> 기타			

	인증번호/지정번호	인증기관	인증일자	만료일자
장애인표준사업장	제2014-005호	한국장애인고용공단	20140320	20200331



8. 판매자정보

1-2) 담당자정보, 주문담당자, 정산정보, 조건부배송비, 소셜스토리

담당자정보

담당자명	<input type="text" value="박보원"/>	전화번호	053 - 651 - 9334
담당자 휴대폰번호	010 - 4938 - 4438	팩스번호	053 - 652 - 9334
담당자 이메일	<input type="text" value="cusp@cusp.kr"/>		
우편번호	<input type="text" value="41969"/> <input type="button" value="우편번호검색"/>		
주소	<input type="text" value="대구광역시 중구 중앙대로61길 48(남산동)"/> <input type="text" value="1층 주식회사 커스프"/>		

주문 담당자

* 주문안내 SMS발송 시간을 설정한 경우 설정된 시간에 주문 담당자에게 주문안내 SMS발송합니다.

담당자명	<input type="text" value="박보원"/>	담당자 휴대폰번호	010 - 254 - 1765
담당자 전화번호	053 - 651 - 9334	주문안내 SMS 발송	오전 10시
담당자 이메일	<input type="text" value="cusp@cusp.kr"/>		

* 설정시 문자로 주문정보를 받아볼 수 있습니다.

정산정보

수수료율	0.0 %	정산일	15일
정산주기	월정산	계좌주명	(주)커스프
입금은행명	<input type="text" value="기업은행"/>		
입금계좌번호	<input type="text" value="15410941204012"/>		

* 정산주기 상세설명
 1. 월정산 : 구매확정일의 다음날 정산됩니다.
 2. 주정산 : 구매확정일 기준 차주 월요일에 정산됩니다. (일 ~ 토요일까지의 구매확정주문들이 차주 월요일에 정산)
 3. 15일정산 : 1 ~ 14일 구매확정주문 = 15일에 정산, 15 ~ 말일 구매확정주문 = 다음달 1일에 정산됩니다.
 4. 월정산 : 월정산의 정산일날 구매확정된 주문은 다음달에 정산됩니다. (ex. 설정한 정산일이 매달 1일, 주문의 구매확정이 1월 1일인 경우 2월 1일에 정산)
 * 정산일이 휴일인 경우 다음날 정산됩니다.

조건부배송비

설정 여부	<input type="radio"/> 미설정 <input type="radio"/> 설정
-------	----------------------------------------------------

소셜스토리

내용	<input type="text"/>
----	----------------------

수정



2) 미니몰 정보 수정

[illegible]

* 미니몰의 회사 정보값은 운영사에게 전화 혹은 메일로 문의를 주셔야 변경 가능합니다.

9. 판로지원 사업관리



9. 판로지원 사업관리

1) 한국사회적기업진흥원 판로지원팀, 협력운영팀에서 진행하는 지원사업 참여신청

e-store 36.5+ 판매자

상품관리

주문관리

정산관리

운영관리

판매자정보

판로지원사업관리

공공조달정보제공

판로지원사업관리

진행관리

참여신청

결과/사후관리

- 만족도정보

- 사업결과보고서

- 사후관리정보

사업유형

전체

공고명

연도

전체

차수

전체

대응여부

전체

조회

다 보기

참여신청

사업공고 목록

전체 16건

* 조건별 검색 후 공고명을 클릭하여 신청할 수 있습니다.

출력수 10개 출력

No.	비밀여부	사업유형	공고명	연도	차수	신청시작일	신청종료일	신청결과	신청결과
16	비공개	분류관행에 의해 지원사업	2018년 7차 분류관행에 의해 지원사업 공고	2018	7	2018-10-30	2018-12-31	확보중	
15	공개	분류관행에 의해 지원사업	2018년 6차 분류관행에 의해 지원사업 공고	2018	6	2018-09-28	2018-12-31	신청	신청(비공통사)
14	공개	분류관행에 의해 지원사업	2018년 5차 분류관행에 의해 지원사업 공고	2018	5	2018-09-28	2018-12-31	신청	신청(비공통사)
13	공개	사회적경제 통합지원사업	2018년 4차 사회적경제 통합지원사업 공고	2018	4	2018-09-28	2018-12-31	신청	
12	비공개	사회적경제 통합지원사업	2018년 3차 사회적경제 통합지원사업 공고	2018	3	2018-09-28	2018-12-31	신청	신청(비공통사)
11	공개	유형별 지원사업	2018년 6차 유형별 지원사업 공고	2018	6	2018-09-28	2018-12-31	미확보	
10	공개	사업지원 역량강화 교육 지원사업	2018년 7차 사업지원 역량강화 교육 지원사업 공고	2018	7	2018-09-28	2018-12-31	신청	신청(비공통사)
9	공개	유형별 지원사업	2018년 5차 유형별 지원사업 공고	2018	5	2018-09-28	2018-12-31	신청	신청(비공통사)
8	공개	사업지원 역량강화 교육 지원사업	2018년 6차 사업지원 역량강화 교육 지원사업 공고	2018	6	2018-09-28	2018-12-31	신청	신청(비공통사)
7	비공개	사업지원 역량강화 교육 지원사업	2018년 10차 사업지원 역량강화 교육 지원사업 공고	2018	10	2018-10-30	2018-12-31	신청	신청(비공통사)

57



9. 판로지원 사업관리

1-1) 사업공고정보 및 첨부서류 양식정보 확인

사업공고정보

년도	2018 ▼		
차수	7 ▼		
사업유형	상품경쟁력 강화 지원사업 ▼		
공고명	2018년 7차 상품경쟁력 강화 지원사업 공고		
신청시작 일시분	2018-10-30	09 ▼	00 ▼
신청종료 일시분	2018-12-31	18 ▼	00 ▼
비고			

첨부서류양식정보

양식명	첨부파일
신청서	04.상품경쟁력강화지원사업_1.신청서.hwp
상품기술서	04.상품경쟁력강화지원사업_2.상품기술서.hwp
개인정보수집조치안문양제3자제공동의서	04.상품경쟁력강화지원사업_3.개인정보수집조치안문양제3자제공동의서.hwp

9. 판로지원 사업관리

1-2) 주요 정보값 입력

참여신청정보

기업명	에니소프트		
대표자명	국영규		
사업자등록번호	123	- 12	- 12312
사업장 주소	28576 충청북도 청주시 흥덕구 공단로134(송정동) (세종대학교노들리) 1007호		
설립일	2018-08-08	발행등록번호	1 - 0
업태	서비스	종목	소프트웨어
기업유형	인용사회책임기업 / 중점중대인생산물 * 사회적 가치는 최대 3개까지만 선택해 주시기 바랍니다.		
추구하는 주요 사회적 가치	<input checked="" type="checkbox"/> 인간의 존엄성을 유지하는 기본권으로서 안전 보호 <input checked="" type="checkbox"/> 재난과 사고로부터 안전한 근로, 생활환경의 유지 <input checked="" type="checkbox"/> 건강한 생활이 가능한 보건복지의 제공 <input type="checkbox"/> 노동자의 보장과 근로조건에 향상 <input type="checkbox"/> 사회적 약자에 대한 기회제공과 사회통합 <input type="checkbox"/> 대기업, 중소기업 간의 상생과 협력 <input type="checkbox"/> 통위 있는 삶을 누릴 수 있는 양질의 일자리 창출 <input type="checkbox"/> 지역사회 활성화와 공동체 복원 <input type="checkbox"/> 경제활동 통한 이익이 지역에 순환되는 지역경제 공헌 <input type="checkbox"/> 윤리적 생산과 유통을 포함한 기업의 자발적인 사회적 책임 이행 <input type="checkbox"/> 환경의 지속가능성 복원 <input type="checkbox"/> 시민적 권리로서 민주적 의사결정과 참여의 실현 <input type="checkbox"/> 그 밖에 공동체의 이목살핌과 공공성 강화		
홈페이지주소	http://www.eniasoft.com		
전화번호	043	- 256	- 7617
팩스번호	043	- 224	- 3675
인증서장번호			



9. 판로지원 사업관리

1-3) 주요 정보값 입력(계속)

출근로자수 *	<input type="text" value="50"/>		
주요생산품목 *	<input type="text" value="스포츠웨어"/>		
대표제원국적 (출대전화번호) *	<input type="text" value="010"/>	- <input type="text" value="1234"/>	- <input type="text" value="1234"/>
담당자 *	<input type="text"/>		
담당자 직책 *	<input type="text"/>		
담당제원국적 (출대전화번호) *	<input type="text" value="한국"/>	- <input type="text"/>	- <input type="text"/>
담당자 이메일 *	<input type="text"/>	@ <input type="text"/>	직접입력 <input type="text"/>
신청결과			
신청일시			
신청관리번호			
신청상품정보			
상품유형 *	<input type="text"/>		
상품명 *	<input type="text"/>	상품가격	상세보기
제품생산여부 *	<input type="checkbox"/> 국산 생산 <input type="checkbox"/> 외국산 생산		

입점사용 이용가이드

9. 판로지원 사업관리

1-4) 주요 정보값 입력 (계속)

상품경쟁력 강화 지원사업

유통현황	거래유형	--선택--	
	입점유종재널	<input type="checkbox"/> 온라인	<input type="checkbox"/> 오프라인
	출시연도		
상품현황	신청상품예율액	년도 <input type="text"/> <input type="text"/> <input type="text"/>	매출액 <input type="text"/> 백만원 <input type="text"/> 백만원 <input type="text"/> 백만원
기업정보	소셜미션-사업모델	<input type="text"/> <input type="text"/> <input type="text"/>	

사업확인 자가 점검표

- ☐ 신청자격 및 제외대상 기준을 확인함
- ☐ 신청서와 첨부 서류가 실제와 같게 작성되었음을 확인함
- ☐ 전국사회적기업진흥원 및 전문가 그룹의 상품인단 및 상품개선 시 필요 자료 제공과 현황 설명 등에 성실히 임할 것임을 확인함
- ☐ 개선분야는 상품 포장 패키징 또는 홍보 디자인임을 확인함
- ☐ 컨설팅 부분은 자부담은 10%, 상품개선 부분은 자부담은 20%이며 부가세를 제외한 금액임을 확인함
- ☐ 자부담금은 사업 착수 후 15일 이내에 납부해야 함을 확인함
- ☐ 참여기업이 한국사회적기업진흥원에서 선정된 수협기관에 자부담 납부 후, 수협 기관이 일괄하여 개선비용을 집행하는 것임을 확인함
- ☐ 지원금은 본 사업 과업과 무관한 비용(인건비, 시스템 구축, 일반관리 운영비, 생산비 등)은 지원이 불가함을 확인함
- ☐ 본 사업의 컨설팅 및 상품 개선 사업 전 과정에 적극적으로 참여해야 하며 권담 담당자를 지정하여야 함을 확인함
- ☐ 본 사업의 집행을 진행할 위해 참여기업에게 요청하는 자료는 요청일로부터 5일 이내에 회신하여야 함을 확인함
- ☐ 참여기업의 귀책사유로 사업이 지연 또는 불이행될 경우 선정이 취소 해지 해제될 수 있으며 해당 시 기 제공받은 상품개선 지원에 상응하는 금액을 진흥원에 반환하여야 함을 확인함
- ☐ 신청에 필요한 모든 사항(공고서, 신청서, 기타 관련사항)에 대하여 확인·숙지하지 못한 책임은 신청자에게 있음을 확인함
- ☐ 사업 진행 중 한국사회적기업진흥원의 모니터링에 성실히 임할 것이며, 권고 사항이 있을 시 적극적으로 이행할 것임을 확인함



9. 판로지원 사업관리

1-5) 주요 정보값 입력 후, 저장 -> 신청

첨부서류 정보 첨부파일 총 용량 20MB 제한

양식명	첨부파일	삭제여부
<input type="text"/>	<input type="text"/> 첨언보기...	삭제
+ 추가		

선정결과정보

1차심사	
최종심사	

[저장](#) [신청](#) [완료](#)



* 저장 버튼 클릭 이후, 신청을 누르셔야 최종 제출이 완료됩니다.

9. 판로지원 사업관리

2) 사업 종료 이후, 만족도 정보 입력

e-store 36.5+ 판매자

상품관리

주문관리

정산관리

운영관리

판매자정보

판로지원사업관리

공공조달정보제공

판로지원사업관리

진행관리

- 참여신청

결과/사후관리

만족도정보

- 사업결과보고서

- 사후관리정보

만족도정보

사업유형

전체

종교명

년도

전체

채수

전체

기업명

대니아소프트

진행상태

전체

전체 10건

No	대기업부	기업명	진행상태	사업유형
10	진행중	대니아소프트	재출	상품경영력 강화
9	진행중	대니아소프트	재출	유통채널 진출 지원
8	진행중	대니아소프트	확성중	시장진입 역량강화 사업
7	진행중	대니아소프트	재출	사회적경제 통합역
6	대검	대니아소프트	재출	시장진입 역량강화 사업
5	진행중	대니아소프트	재출	시장진입 역량강화 사업
4	대검	대니아소프트	재출	상품경영력 강화
3	진행중	대니아소프트	재출	유통채널 진출 지원
2	진행중	대니아소프트	미등록	사회적경제 통합역
1	진행중	대니아소프트	미등록	시장진입 역량강화 사업

* 조건별 검색 후 기업명을 클릭하여 입력할 수 있습니다.

공통정보

조회

-선택-

성별

☐ 남자 ☐ 여자

나이

-선택-

만족도 정보

만족도분류	만족도내용	점수(0-10) *
전문직고객 만족	기업의 서비스를 이용한 후, 우리(기업)는 전문직으로 만족스러웠다.	<input type="radio"/> 0점 <input type="radio"/> 1점 <input type="radio"/> 2점 <input type="radio"/> 3점 <input type="radio"/> 4점 <input type="radio"/> 5점 <input type="radio"/> 6점 <input type="radio"/> 7점 <input type="radio"/> 8점 <input type="radio"/> 9점 <input type="radio"/> 10점
일반직고객 만족	기업의 서비스를 이용한 후, 기업에 대한 긍정적인 느낌이 들었다.	<input type="radio"/> 0점 <input type="radio"/> 1점 <input type="radio"/> 2점 <input type="radio"/> 3점 <input type="radio"/> 4점 <input type="radio"/> 5점 <input type="radio"/> 6점 <input type="radio"/> 7점 <input type="radio"/> 8점 <input type="radio"/> 9점 <input type="radio"/> 10점
서비스품질	기업에서 받은 서비스는 나의 기대치에 부합했다.	<input type="radio"/> 0점 <input type="radio"/> 1점 <input type="radio"/> 2점 <input type="radio"/> 3점 <input type="radio"/> 4점 <input type="radio"/> 5점 <input type="radio"/> 6점 <input type="radio"/> 7점 <input type="radio"/> 8점 <input type="radio"/> 9점 <input type="radio"/> 10점
서비스품질	기업이 수행한 서비스는 결과적으로 도움이 되었다.	<input type="radio"/> 0점 <input type="radio"/> 1점 <input type="radio"/> 2점 <input type="radio"/> 3점 <input type="radio"/> 4점 <input type="radio"/> 5점 <input type="radio"/> 6점 <input type="radio"/> 7점 <input type="radio"/> 8점 <input type="radio"/> 9점 <input type="radio"/> 10점
서비스품질	기업의 전문성이 높았을 것 같다.	<input type="radio"/> 0점 <input type="radio"/> 1점 <input type="radio"/> 2점 <input type="radio"/> 3점 <input type="radio"/> 4점 <input type="radio"/> 5점 <input type="radio"/> 6점 <input type="radio"/> 7점 <input type="radio"/> 8점 <input type="radio"/> 9점 <input type="radio"/> 10점
서비스품질	기업의 서비스 이용과정이 편리했다.	<input type="radio"/> 0점 <input type="radio"/> 1점 <input type="radio"/> 2점 <input type="radio"/> 3점 <input type="radio"/> 4점 <input type="radio"/> 5점 <input type="radio"/> 6점 <input type="radio"/> 7점 <input type="radio"/> 8점 <input type="radio"/> 9점 <input type="radio"/> 10점

기업에 대한 의견을 적어주세요.

저장

재출

63

9. 판로지원 사업관리

3) 사업결과보고서 정보 입력

e-store 36.5+ 판매자

상품관리 주문관리 정산관리 운영관리 판매자정보 **판로지원사업관리** 공공조달정보제공

판로지원사업관리

진행관리

- 참여신청

결과/사후관리

- 만족도정보

사업결과보고서

- 사후관리정보

* 조건별 검색 후 공고명을 클릭하여 입력할 수 있습니다.

사업유형 전체 공고명
년도 전체 개수 전체
기업명 에니마소프트 보고서 2018-10-1 2018-12-31

전체 9건

No	사업유형	공고명	년도	개수	기업명	대표자	보고일	사업결과 첨부파일
9	사회적경제 통합역량회	2018년 2차 사회적경제 통합역량회 공고	2018	2	에니마소프트	곽병근		

① 정량적, 정성적 주요성과 작성

② 사업결과보고서 등록 및 제출

9. 판로지원 사업관리

4) 판로지원사업 참여 이후, 사후관리정보 입력

e-store 36.5+ 판매자

판로지원사업관리

진행관리

- 참여신청

결과/사후관리

- 만족도정보

- 사업결과보고서

- 사후관리정보

상품관리

주문관리

정산관리

운영관리

판매자정보

판로지원사업관리

공공조달정보제공

사후관리정보

* 조건별 검색 후 기업명을 클릭하여 입력할 수 있습니다.

사업유형

전채

종교명

년도

전채

차수

전채

기업명

에너지소프트

초기화

입력

번호	사후관리일	기업명	사업유형	종교명	지원기관명	년도	차수
10	2018-10-10	에너지소프트	2018년 10차 사후관리 결과보고서 작성	2018년 10차 사후관리 결과보고서 작성	한국지리정보원	2018	10
9	2018-10-10	에너지소프트					
8	2018-09-28	에너지소프트					
7	2018-09-28	에너지소프트					
6	2018-09-28	에너지소프트					
5	2018-09-28	에너지소프트					
4	2018-09-28	에너지소프트					
3	2018-09-12	에너지소프트					
2	2018-09-10	에너지소프트					
1	2018-09-09	에너지소프트					

사업유형

공고명

년도

차수

기업명 *

사후관리일 *

사후관리결과 *

검색

YYYYMMDD

저장

등록

10. 공공조달 정보제공



10. 공공조달 정보제공

1) 나라장터에 등록된 공공기관의 주요 입찰 정보를 관련 키워드를 등록한 이후, 메일링으로 안내받을 수 있습니다.

e-store 36.5+ 판매자

상품관리
주문관리
정산관리
운영관리
판매자정보
판로지원사업관리

공공조달정보제공

공공조달정보제공

키워드관리

키워드등록

나라장터

- 입찰공고 물품조회
- 입찰공고 용역조회
- 조달요청 물품조회
- 조달요청 일반용역조회

공공기관

- 상품수요공고조회

키워드등록

나라장터 키워드 유형 -전체-

키워드 유형	키워드 구분	키워드 명
입찰공고 물품조회	입찰공고명	
입찰공고 물품조회	업종명	
입찰공고 용역조회	입찰공고명	
입찰공고 용역조회	업종명	
조달요청 물품조회	품명	
조달요청 물품조회	물품분류번호	
조달요청 일반용역조회	품명	
조달요청 일반용역조회	물품분류번호	
다수공급자계약 품목정보조회	품명	

* 키워드 설정시 편리한 검색이 가능합니다.

저장

2) 입찰공고 조회

68

10. 공공조달 정보제공

3) 조달요청 공고 조회

e-store 36.5+ 판매사

상품관리

주문관리

정산관리

운영관리

판매자정보

판로지원사업관리

공공조달정보제공

공공조달정보제공

키워드관리

키워드등록

나라장터

입찰공고 물품조회

입찰공고 용역조회

조달요청 물품조회

조달요청 일반용역조회

공공기관

상품수요공고조회

조달요청 물품조회

품명

Q

접수/개찰일

접수일

20181227

~

20190103

☐ 입찰마감건제외

발주기관명

Q

접수지청명

물품분류번호

Q

조달요청번호

(조달요청번호 입력시 조달요청번호로만 검색되고 다른 항목의 조건은 빠고 검색)

발주기관코드

요청구분

-전체-

검색조건 초기화

공고일

조달요청번호

121826435700

업무구분명

물품

조달요청명

경수처리 용집계(FAHCS) 구매

계약체결형태명

3자납품요구

리스여부

N

발주기관코드/명

3980000 / 경기도 구리시

접수일시

2018-12-27 08:48:44

대표품명

용집계

대표납품장소

수요기관 지정장소

대표단가

245,000

대표수량 / 단위

25 / 톤

대표금액

6,125,000

예산금액

6,158,070

대표규격명세내용

무기용집계, 삼구, HIBPAHCS2020, 탱크로리, 롤리수산화염화알루미늄

대표납기일자

2019-01-26

대표납품일수

대표물품식별번호

20467552

초년도통합계약식별번호

입력일시

2018-12-27 08:48:44

요청담당자사명/명

***** / 강광숙

조달요청정보

공고링크

물품 상세 정보

일련 번호	발주기관			한글품목명			납품장소
	수량	단위	단가금액/ 물품금액	품명	물품분류번호/ 물품식별번호	납품기한(일수)	
1	25	톤	245,000 / 6,125,000	용집계	47101608 / 20467552	2019-01-26 00:00:00)	수요기관 탱크주입도

검색결과건수 : 785 / 전체페이지수 : 79 / 현재페이지 : 1

조달요청번호	계약체결형태	대표품명	
121826435700	3자납품요구	용집계	경수처리 용집계(FAHCS) 구매
121826436100	3자납품요구	도로반사경	도로 유지보수 관급지체 구매(도로반사경)
121826436200	3자납품요구	복사기	대서초 교육행정실 사무용 복사기 구입

* 조건별 검색 후 조달요청명을 클릭하여 정보를 확인할 수 있습니다.

* 조달요청 일반용역조회도 동일합니다.

10. 공공조달 정보제공

4) 상품수요 공고 조회

e-store 36.5+ 판매자

상품관리

주문관리

정산관리

운영관리

판매자정보

판로지원사업관리

공공조달정보제공

공공조달정보제공

키워드관리

- 키워드등록

나라장터

- 입찰공고 물품조회

- 입찰공고 용역조회

- 조달요청 물품조회

- 조달요청 일반용역조회

공공기관

상품수요공고조회

기간별 조회

20180930 - 20181030

오늘 1주일 1개월 3개월 6개월

공고명

계약여부

전체

순번

3

2

1

시간속광소프트웨어 구입

전산설비 소프트웨어 구매

전자기 과도형상 시뮬레이션 해석용 소프트웨어

상품수요공고조회

공고일련

공고번호

12

업무구분명

물품

공고명

시간속광소프트웨어 구입

기관명

대학

요청 담당자명

홍길동

요청자 이메일

test@naver.com

요청자 연락처

010-1234-5678

계약여부

미계약

물품규격명

시간속광소프트웨어

물품단가

200,000

물품수량

100

내용

가. 품 명 : 시간속광소프트웨어 구입

나. 규 격 : 규격서 참조

다. 수 량 : 100개

라. 납품기한 : 계약일로부터 30일 이내

마. 납품장소 : 공사 지정 장소

첨부파일

파일

공고문(시간속광소프트웨어).hwp

* 조건별 검색 후 공고명을 클릭하여 정보를 확인할 수 있습니다.

11. 사회적경제기업 서비스 제안



사회적경제기업 서비스 제안 기능

공공기관과 협업 사업을 희망하실 경우, 본 기능을 활용하여 등록 및 제안할 수 있습니다.

사회적경제기업 서비스 제안 추진절차

The screenshot displays the 'e-store 36.5+' platform interface. The top navigation bar includes links for '상품관리', '주문관리', '정산관리', '운영관리', '판매자정보', '판로지원사업관리', and '공공조달정보제공' (highlighted with a red box). The left sidebar contains '키워드관리', '나라장터(물품)', and '협업사업제안' (highlighted with a black box). Under '협업사업제안', there are two sub-items: '공공기관 협업사업제안' and '사회적경제기업 사업/서비스 제안' (highlighted with a red box). The main content area is titled '사회적경제기업 사업/서비스 제안' and contains a text box explaining the proposal process. Below this, there is a form with fields for '제안일' (Proposal Date), '전체' (All), and '상태' (Status).

e-store 36.5+
판매자

상품관리 주문관리 정산관리 운영관리 판매자정보 판로지원사업관리 **공공조달정보제공**

공공조달정보제공

키워드관리

- 키워드등록

나라장터(물품)

협업사업제안

- 공공기관 협업사업제안

- 사회적경제기업 사업/서비스 제안

사회적경제기업의 사업/서비스를 공공기관에 제안할 수 있습니다.
사업 제안 시, 대상기관 담당자에게 기업정보가 일부 공개됩니다.
e-store36.5+는 플랫폼 제공자이며, 각 제안의 선정 및 보류 등은 제안 대상기관에서 진행합니다.
(해당 제안에 대한 책임은 제안 대상기관 및 사회적경제기업에 귀속됩니다.)

제안일 [] ~ [] [오늘] [1주일] [1개월] [3개월] [6개월]

전체 [v]

상태 전체 [v]

① 사회적경제기업에서 공공기관과 협업 사업을 희망하는 '사업제안'내용 등록

공공조달 정보제공

우선구매 실적관리

우선구매 공지사항/우수사례

공공조달 분석정보

우선구매 주요통계

공공구매 지원

공공기관 구매/사업연계 요청

(신청한 공공기관 구매/사업연계 요청)

사회적경제기업사업제안

키워드관리

키워드 등록

나라장터(물품)

조달청계약요청

발주계획현황

홈 > 공공조달 정보제공 > 공공구매 지원 > 사회적경제기업 사업제안

사회적경제기업 사업제안

사회적경제기업의 사업/서비스를 공공기관에 제안할 수 있습니다.
 사업 제안 시, 대상기관 담당자에게 기업정보가 일부 공개됩니다.
 e-store36.5+는 플랫폼 제공자이며, 각 제안의 선정 및 보류 등은 제안 대상기관에서 진행합니다.
 (해당 제안에 대한 책임은 제안 대상기관 및 사회적경제기업에 귀속됩니다.)

제안일

~

1주일

1개월

3개월

6개월

대상기관

사업명

상태

전체

초기화

검색

※ 서비스 제안의 공개는 관리자의 승인이 필요합니다.

순번	제안상태	제안일	대상기관		제안정보	추정사업비	승인/반려일
			기관명	회원수	사업명		

제안 조건에 맞는 데이터가 없습니다.

사업 제안하기

② 사업 제안 공공기관 설정 및 제안 등록

사회적경제기업 사업제안

대상기관 ☒ 전체 기관 공개

대상회원

제안명

제안배경

제안내용을 입력하세요.

입력창 크기 조절 Editor HTML TEXT

기관코드 검색

기관명 한국사회적기업 검색

기관코드	전체기관명
B552745	한국사회적기업진흥원

1

- ① [전체 공공기관 공개 제안]
 - e-store 36.5+ 가입 전체 공공 기관회원 대상 서비스 제안
 - ② [공공기관 지정 제안]
 - 특정 공공기관 지정하여 서비스 제안
- ※ 2020년 3월 기준 가입 공공기관 누적 회원수 1,900회원 (840여개 공공기관)

제안내용 ★

제안내용을
입력하세요.

산출근거

사업비 산출 근거를
입력하세요.

※ 이미지 파일 과 문서파일, 압축파일만 등록이 가능합니다.
※ 개별 10MB, 전체 용량 20MB를 초과할 수 없습니다.

저장 목록

**-제안내용 및 사업비 이외에 추가
적으로 설명이 필요한 사항에 대해,
첨부파일 등록 가능**

③ 희망 협업사업 제안 내용 확인

공공조달 정보제공

우선구매 실적관리

우선구매 공지사항/우수사례

공공조달 분석정보

우선구매 주요통계

공공구매 지원

공공기관 구매/사업연계 요청

(신청한 공공기관 구매/사업연계 요청)

사회적경제기업 사업제안

키워드관리

키워드 등록

나라장터(물품)

조달청계약요청

사회적경제기업 사업제안

사회적경제기업의 사업/서비스를 공공기관에 제안할 수 있습니다.
사업 제안 시, 대상기관 담당자에게 기업정보가 일부 공개됩니다.
e-store36.5는 플랫폼 제공자이며, 각 제안의 선정 및 보류 등은 제안 대상기관에서 진행합니다.
(해당 제안에 대한 책임은 제안 대상기관 및 사회적경제기업에 귀속됩니다.)

공공조달 정보제공 > 공공구매지원 > 사회적경제기업 사업제안

제안일

~

1주일

1개월

3개월

6개월

대상기관

사업명

상태

전체

초기화

검색

※ 서비스 제안의 공개는 관리자의 승인이 필요합니다.

순번	제안상태	제안일	대상기관		제안정보	추정사업비	승인/반려일
			기관명	회원수	사업명		
2	제안대기	2020-03-12	고용노동부	5	테스트		
1	제안대기	2020-03-12	고용노동부고 객상담센터	0	제안 테스트		

사업 제안하기

- 사이트 관리자의 검토 후 제안한 공공기관에게 공개됩니다.

④ 희망 협업사업 제안 기관 답변 확인

※ 서비스 제안의 공개는 관리자의 승인이 필요합니다.

순번	제안상태	제안일	대상기관		제안정보	추정사업비	승인/반려일
			기관명	회원수			
2	승인	2020-03-12	고용노동부	5	테스트		2020-03-12

대상 기관 답변

소속기관	고용노동부	담당명	담당자
핸드폰번호	070-5226-1103	이메일	abd@korea.kr

대상 공공기관 담당자의 회신 답변 확인 및 사업 추진



11. FAQ

1) 자주 묻는 질문들에 대해서 사전에 답변 드립니다.

Q. 주문정보에 대한 알림을 받아볼 수 있나요?

A. 알림 문자 설정으로 주문정보를 받아보실 수 있습니다. (회원가입 p.18 참고)

Q. 이미지 등록이 안됩니다.

A. RGB 형식의 이미지만 등록이 가능합니다. 이미지가 없으면 상품등록 승인이 불가하오니 이미지를 꼭 등록해주시기 바랍니다. (상품관리 p.29 참고)

Q. 옵션 설정이 개별로 진행됩니다.

A. 옵션명을 동일하게 작성하셔야 옵션항목의 그룹화가 가능합니다. (상품관리 p.30 참고)

Q. 주문처리 진행 중 반드시 필요한 사항은 무엇인가요?

A. 배송지시, 송장번호 입력, 배송시작에 대한 진행을 해주셔야 합니다. (주문관리 p.36,37,38 참고)

Q. 대금 정산일은 언제인가요?

A. 익월 15일 이후경으로 진행됩니다.
(예시, 5월 판매건은 6월초 내역 마감을 진행하고, 6월 15일경 대금 지급)

Q. 사이트 오류가 발생합니다.

A. 불편사항은 070-5226-1102로 문의 주시기 바랍니다.

e-store 36.5+

감사합니다.

문 의: 070-5226-1102

이메일: sepp@ikosea.or.kr

